

Nettverkssamling for regional planlegging 17.06.2015 Hamar

Konsekvenser av demografiske endringer

Hvordan jobber Trysil kommune med dette?



TRYSIL KOMMUNE
-startaket foran

Konjunkturbarometeret for Innlandet 2014:

Bolyst viktigst for å bli flere

Folk flytter ikke lenger til dit jobbene er. Det er motsatt. Jobbene må etableres der folk er.

INNLANDET

GUNNAR ØSTMØE
gunnar.ostmoe@ostlendingen.no
900 59 788

Å skape bolyst blir derfor minst like viktig som å legge til rette for næringsutvikling for dem som ønsker å sikre befolkningsvekst. Det kommer fram av Sparebanken Hedmarks konjunkturbarometer for Innlandet 2014 som ble offentlig tirsdag. Barometeret er i hovedsak basert på materiale fra Statistisk sentralbyrå og tar for seg sentrale utviklings-

trekk innen en rekke næringer i Innlandet.

Må endre strategi

Tidligere har tanken vært at dersom man får etablert bedrifter og arbeidsplasser, så kommer det også folk. Det har skjedd mye de siste åra som har endret dette bildet. Viktigste er kanskje overgangen fra primærnærings og industri til tjenestesektoren.

Konjunkturbarometeret viser at hele 85 prosent av oss nordmenn er sysselsatt i denne sektoren, og en stor del er personrettede tjenester innen et bredt spekter av arbeidsplasser. Altså arbeidsplasser som flytter etter folk, slik som jobber innen skole, helse, omsorg, varehandel, bygg, anlegg og kultur.

Lokale ringvirkninger av tradisjonell bedriftsetablering har avtatt på grunn av færre ansatte og mindre lokale innkjøp. I mange voksende næringer er også humankapita-

len aller viktigst. Etterspørselen etter kompetent arbeidskraft er økende. Rekrutteringsmuligheter vil da bli en viktig lokaliseringfaktor for næringslivet. Årets konjunkturbarometer slår derfor fast at bosetting er blitt minst like viktig for å få til næringsutvikling som motsatt, og at tradisjonell næringspolitikk ikke lenger virke alene.

Mye tall

I tillegg til nasjonale og regionale konjunkturer, har Sparebanken Hedmark i år satt hovedfokus på befolkning og hvilken betydning dette har for bedrifter i Innlandet. Målet er å finne muligheter og nye satsingsområder.

I perioden fra 2010 til 2013 ble det etablert 7.036 nye foretak i Hedmark. Totalt var det 86.400 arbeidsplasser i Hedmark ved utgangen av 2013, 70 flere enn året før. Lønnsomheten hadde bedret seg de siste tre månedene også.



Inntektssystemet bygger i hovedsak på at pengene følger innbyggerne.

Innbyggertilskuddet fordeles med et likt beløp per innbygger, og færre innbyggere betyr dermed lavere innbyggertilskudd, mens flere innbygger medfører økt innbyggertilskudd (med noen forbehold).

TILFLYTTING – TILFLYTTING- TILFLYTTING

Vil gi bedre kommuneøkonomi.



Trysil kommune og demografi

Diagrammer og tabeller fra kommunens økonomiplan 2015 – 2018, basert på
tall fra SSB

Utvikling i innbyggertall fra 1960 -

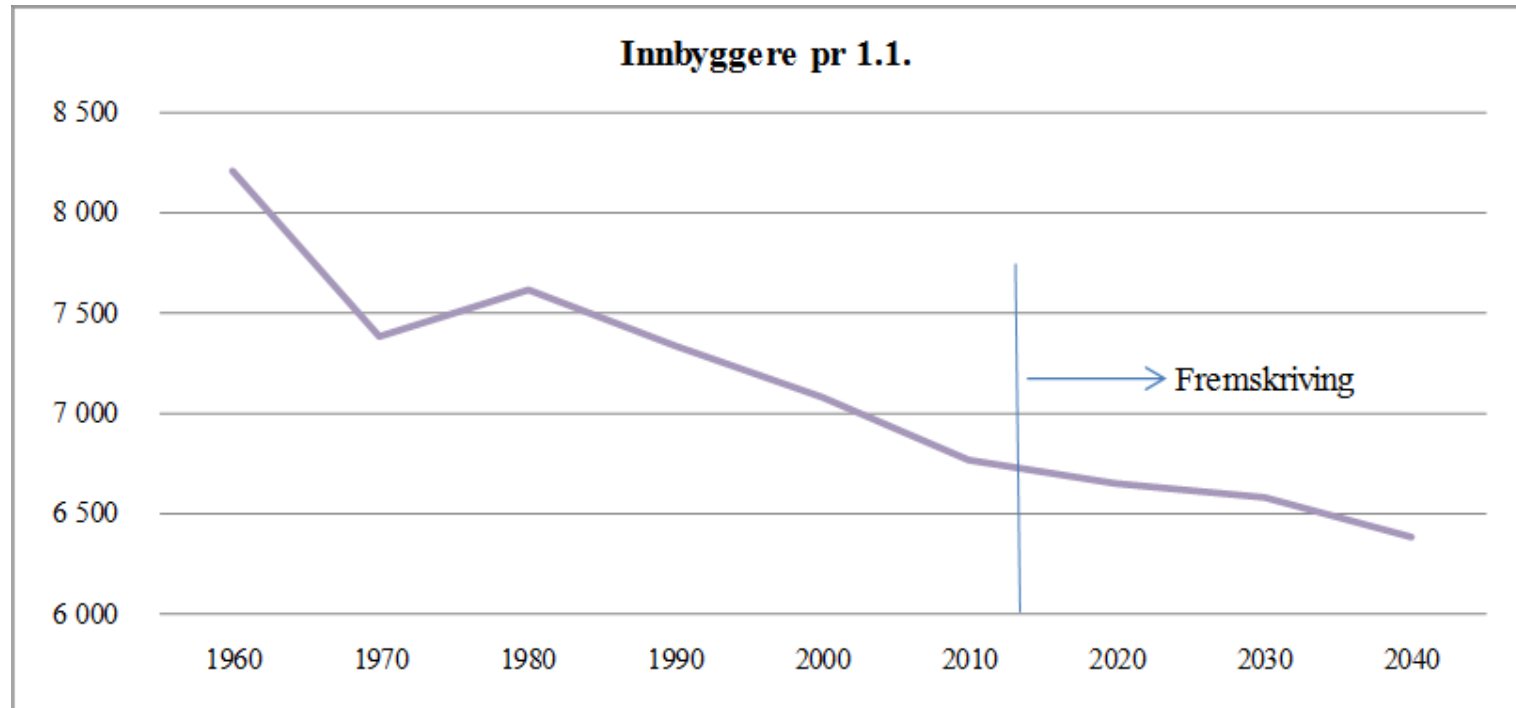

Framskrivning basert på SSB sin LHML-prognose

Bosetning i kommunen

| Krets: | 1960 | 1970 | 1980 | 1990 | 2000 | 2010 | 2014 | Endr. 10-14 |
|-----------------------------|--------------|--------------|--------------|--------------|--------------|--------------|--------------|--------------------|
| Ljørdalen | 706 | 604 | 561 | 537 | 460 | 397 | 357 | -10,1 % |
| Østby | 734 | 678 | 639 | 608 | 527 | 442 | 411 | -7,0 % |
| Søre T rysil | 792 | 626 | 508 | 456 | 391 | 337 | 313 | -7,1 % |
| Nybergsund | 911 | 870 | 869 | 774 | 757 | 687 | 728 | 6,0 % |
| Vestre T rysil | 1 511 | 1 199 | 1 099 | 945 | 820 | 756 | 697 | -7,8 % |
| Innbygda | 2 279 | 2 257 | 2 764 | 2 798 | 3 074 | 3 196 | 3 166 | -0,9 % |
| Nordre T rysil | 1 258 | 1 135 | 1 159 | 1 051 | 1 019 | 946 | 931 | -1,6 % |
| Uoppgitt bosted | 8 | 4 | 13 | 153 | 21 | 2 | 18 | |
| Sum innbyggere | 8 199 | 7 373 | 7 612 | 7 322 | 7 069 | 6 763 | 6 621 | -2,1 % |
| Endring fra forrige periode | | -10,1 % | 3,2 % | -3,8 % | -3,5 % | -4,3 % | -6,3 % | |





% - vis endring i innbyggertall 2008 - 2014

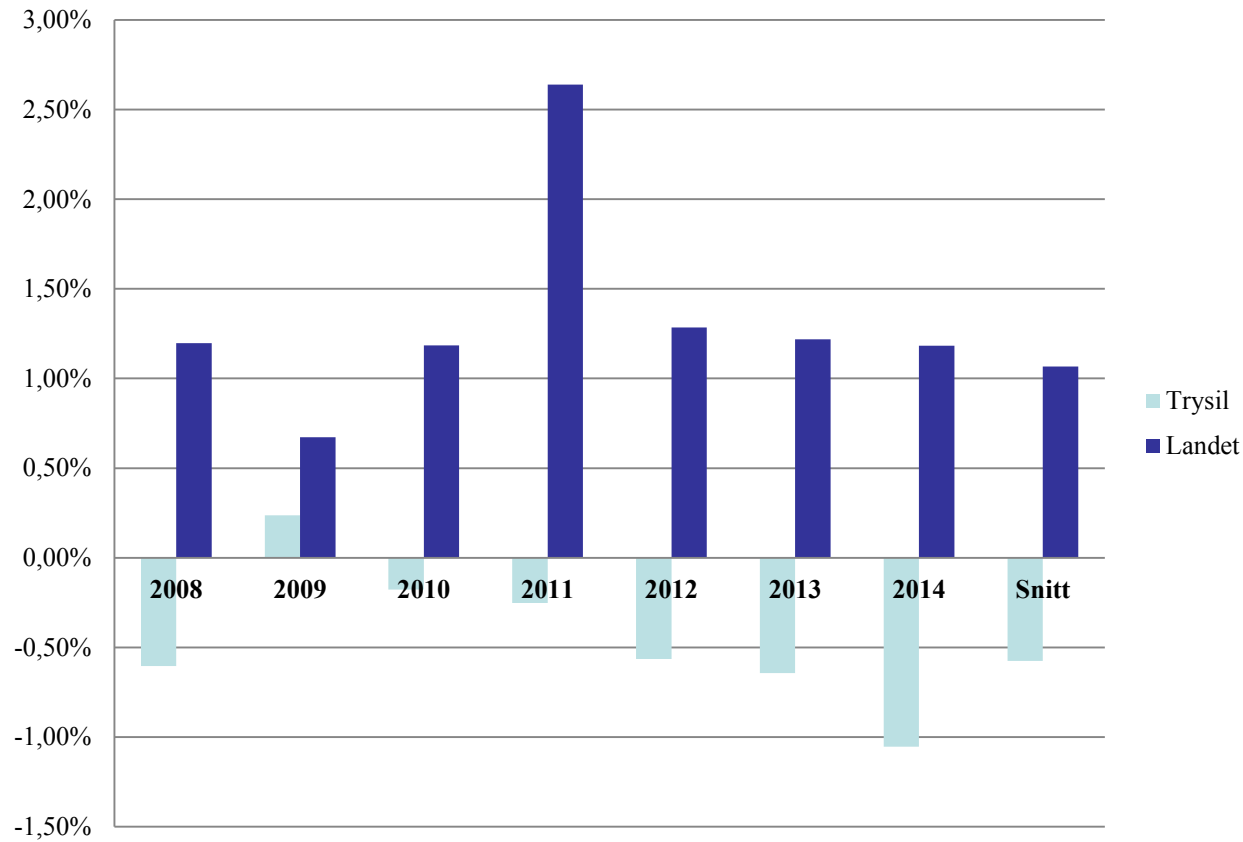

Trysil sin %-vise andel pr gruppe i forhold til landet

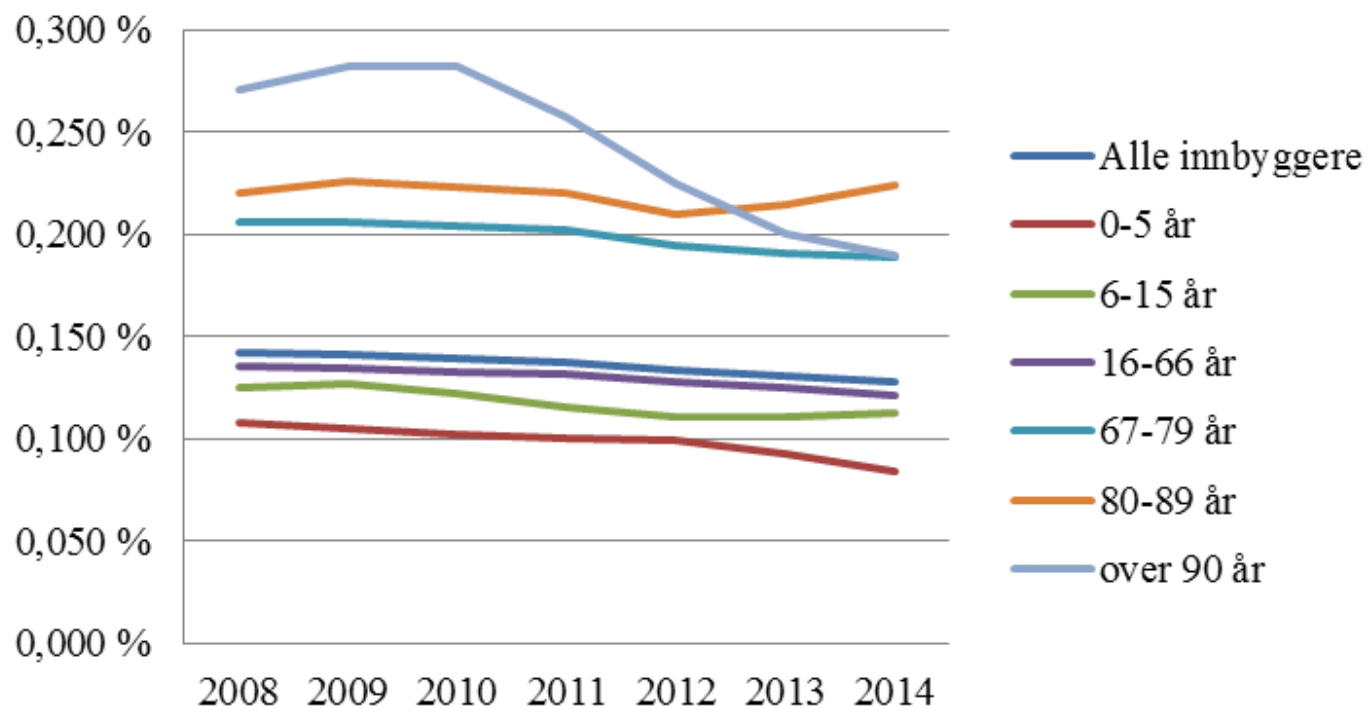

Folkevekst i antall innbyggere (2003-2013)

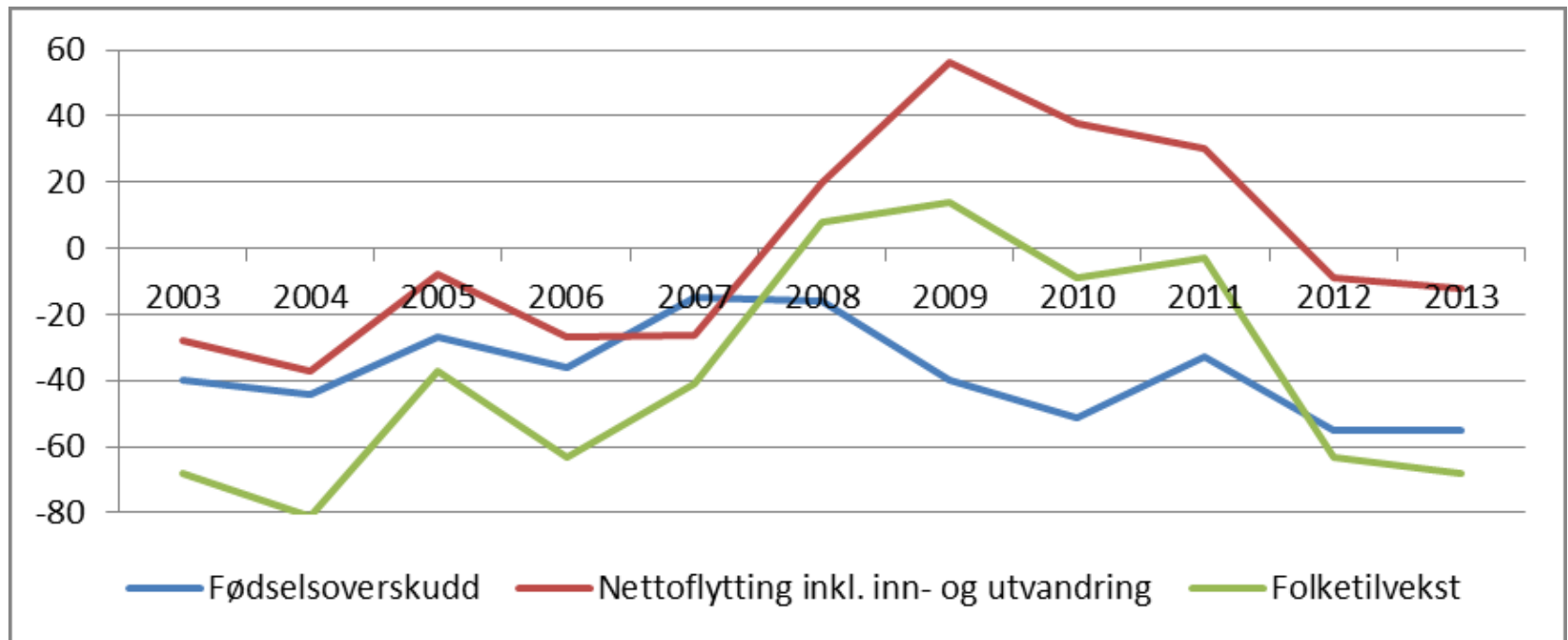



Uvikling i aldersgrupper perioden 2011-2040 (prognose LHML)

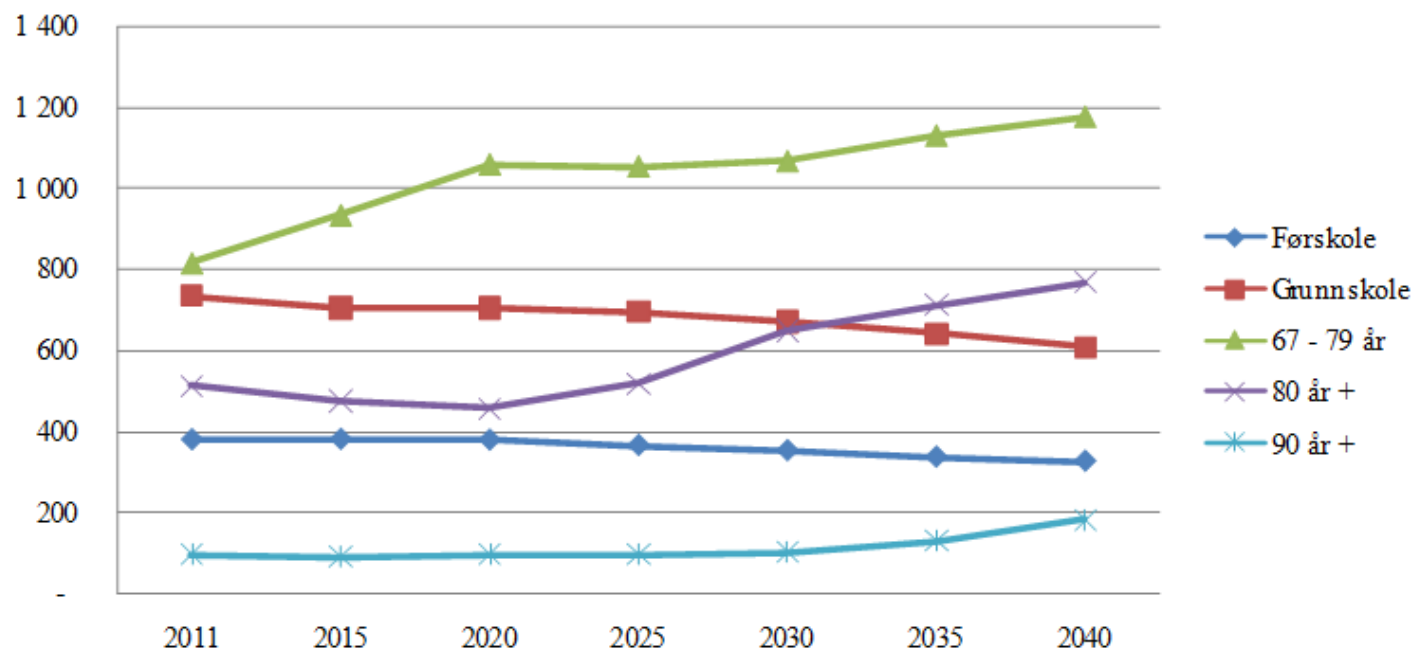

Utgiftsutjevning – Prognosemodell fra KS

| | HELE LANDET | | TRYSIL | | | Bruk av folketall 1.7.14 | |
|--|---------------|------------|---------|-------------------------------|-------------------|-------------------------------|---------------|
| | Vekt | Antall | Antall | Utgifts- behovs- indeks | Pst. utslag | Tillegg/ fradrag i utgiftsutj | |
| | | | | | | kr per innb | 1000 kr |
| 0-1 år | 0,0056 | 120 495 | 89 | 0,5770 | -0,24 % | -110 | -724 |
| 2-5 år | 0,1255 | 254 555 | 228 | 0,6997 | -3,77 % | -1 752 | -11 526 |
| 6-15 år | 0,2904 | 619 466 | 700 | 0,8827 | -3,41 % | -1 584 | -10 416 |
| 16-22 år | 0,0213 | 463 638 | 541 | 0,9115 | -0,19 % | -88 | -576 |
| 23-66 år | 0,0955 | 2 966 625 | 3 611 | 0,9508 | -0,47 % | -218 | -1 436 |
| 67-79 år | 0,0452 | 491 976 | 928 | 1,4735 | 2,14 % | 995 | 6 544 |
| 80-89 år | 0,0688 | 177 811 | 398 | 1,7485 | 5,15 % | 2 394 | 15 747 |
| over 90 år | 0,0460 | 43 097 | 82 | 1,4863 | 2,24 % | 1 040 | 6 840 |
| Basistillegg | 0,0230 | 428 | 1 | 1,8251 | 1,90 % | 882 | 5 803 |
| Sone | 0,0132 | 20 265 784 | 114 564 | 4,4159 | 4,51 % | 2 096 | 13 788 |
| Nabo | 0,0132 | 9 148 170 | 32 062 | 2,7378 | 2,29 % | 1 067 | 7 014 |
| Landbrukskriterium | 0,0030 | 1 | 0 | 3,3612 | 0,71 % | 329 | 2 166 |
| Innvandrere 6-15 år ekskl Skand | 0,0084 | 41 266 | 39 | 0,7383 | -0,22 % | -102 | -672 |
| Norskfødte med innv foreld 6-15 år ekskl Skand | 0,0009 | 40 491 | 16 | 0,3087 | -0,06 % | -29 | -190 |
| Flytninger uten integreringstilsk | 0,0046 | 131 103 | 58 | 0,3456 | -0,30 % | -140 | -921 |
| Dødlighet | 0,0456 | 31 644 | 51 | 1,2590 | 1,18 % | 549 | 3 611 |
| Barn 0-15 med enslige forsørger | 0,0116 | 132 386 | 143 | 0,8438 | -0,18 % | -84 | -554 |
| Lavinntekt | 0,0062 | 218 530 | 260 | 0,9294 | -0,04 % | -20 | -134 |
| Uføre 18-49 år | 0,0045 | 80 109 | 118 | 1,1506 | 0,07 % | 32 | 207 |
| Opphopningsindeks | 0,0135 | 182 | 0 | 1,3489 | 0,47 % | 219 | 1 441 |
| Urbanitetskriterium | 0,0173 | 43 958 002 | 38 469 | 0,6836 | -0,55 % | -254 | -1 674 |
| PU over 16 år | 0,0457 | 18 080 | 34 | 1,4690 | 2,14 % | 997 | 6 554 |
| Ikke-gifte 67 år og over | 0,0433 | 320 937 | 651 | 1,5845 | 2,53 % | 1 177 | 7 740 |
| Barn 1 år uten kontantstøtte | 0,0292 | 40 295 | 27 | 0,5274 | -1,38 % | -642 | -4 220 |
| Innbyggere med høyere utdann | 0,0185 | 1 200 576 | 943 | 0,6136 | -0,71 % | -332 | -2 186 |
| I Kostnadsindeks | 1,0000 | | | 1,13809 | 13,80909 % | 6 420 | 42 227 |
| (Tillegg/trekk kr pr innb.) | | | | | | | |



Hvordan jobber Trysil med å tilpasse seg endrede inntektsrammer?

Omstilling og endring av tjenestetilbud.

Strukturendringer:

Lagt ned 4 skoler (fått 2 privatskoler)

Lagt ned 2 barnehager

Lagt ned 1 Aldershjem, 30 plasser

I tillegg til «ostehøvel»



Hvordan jobber kommunen med dette?

Prosjekter/tiltak der målsettingen er å opprettholde og eller øke innbyggertallet:

Demografiprojektet i regi av Grensekomiteen.

Målsettingen er bruke attraktivitetsmodellen i kommunal planlegging. Hvordan er opp til kommunene. Rendalen og Trysil har brukt det i henholdsvis næringsplan og kommuneplanens samfunnsdel. Begge kommunene har målsetting om å stabilisere og helst øke innbyggertallet. Prosjektet videreføres ut året med midler fra Nordisk råd og egeninnsats fra kommunene.



Hvordan jobber kommunen med dette?

Scandinavian Mountains - SITE 2. 3- årig

Interregprosjekt i størrelsesorden 12 mill kr. Målet er å skape en bærekraftig internasjonal destinasjon ved å satse på:

- eksportmodne bedrifter
- entreprenørskap/ gründerskap
- bærekraft
- Infrastruktur

Hensikten er å skape flere helårsarbeidsplasser i besøksnæringa som igjen kan legge grunnlaget for tilflytting og stabilisering av folketallet.



Hvordan jobber kommunen med dette?

Tilflytterprosjektet.

Videreføring av prosjektet som tidligere har vært finansiert av fylkeskommunen og Trysil kommune. I de to foregående årene av prosjektet er det utarbeidet diverse infomateriell ovenfor ulike målgrupper, det er etablert møteplasser som skal videreføres. Info vil bli prioritert.



Hvordan jobber kommunen med dette?

Bredbåndsprosjektet.

Tilgang på bredbånd med tilstrekkelig kapasitet er avgjørende for bosetting og tilflytting. Trysil kommune har søkt om å få midler til utbygging av fem områder i Trysil.



Hvordan jobber kommunen med dette?

Reiselivsstrategien for Trysil 2012- 2020.

Har som en overordna målsetting å snu den negative befolkningsutviklingen og øke innbyggertallet. Strategiske hovedområder er:

- Tilgjengelighet og infrastruktur
- Vinteropplevelser
- Aktive konferanser
- Idrettsopplevelser
- Hyttekommunen
- Arrangementer og aktiviteter
- Markedsføring, salg og informasjon
- Service og handelstilbud
- Vertskap og kompetanse
- Fellesoppgaver

Enkelt prosjekter er definert under hvert av hovedområdene