



# Ny kommune i Vestfold?

Gisle Dahn  
Rådmann Sandefjord kommune

TBU, Oslo 11. des. 2014



# Kommunal rapport 24. okt. '14

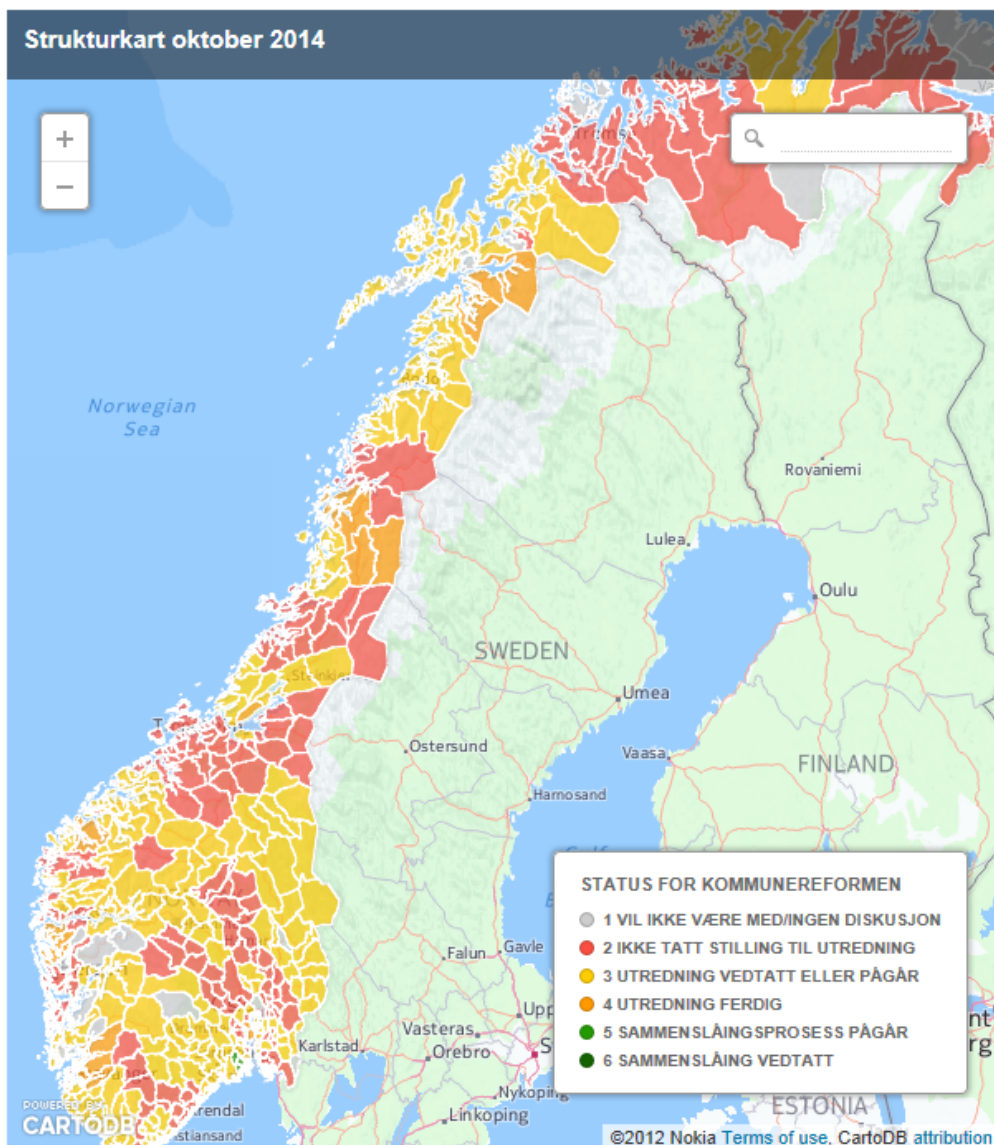

# Andebu, Stokke, Sandefjord

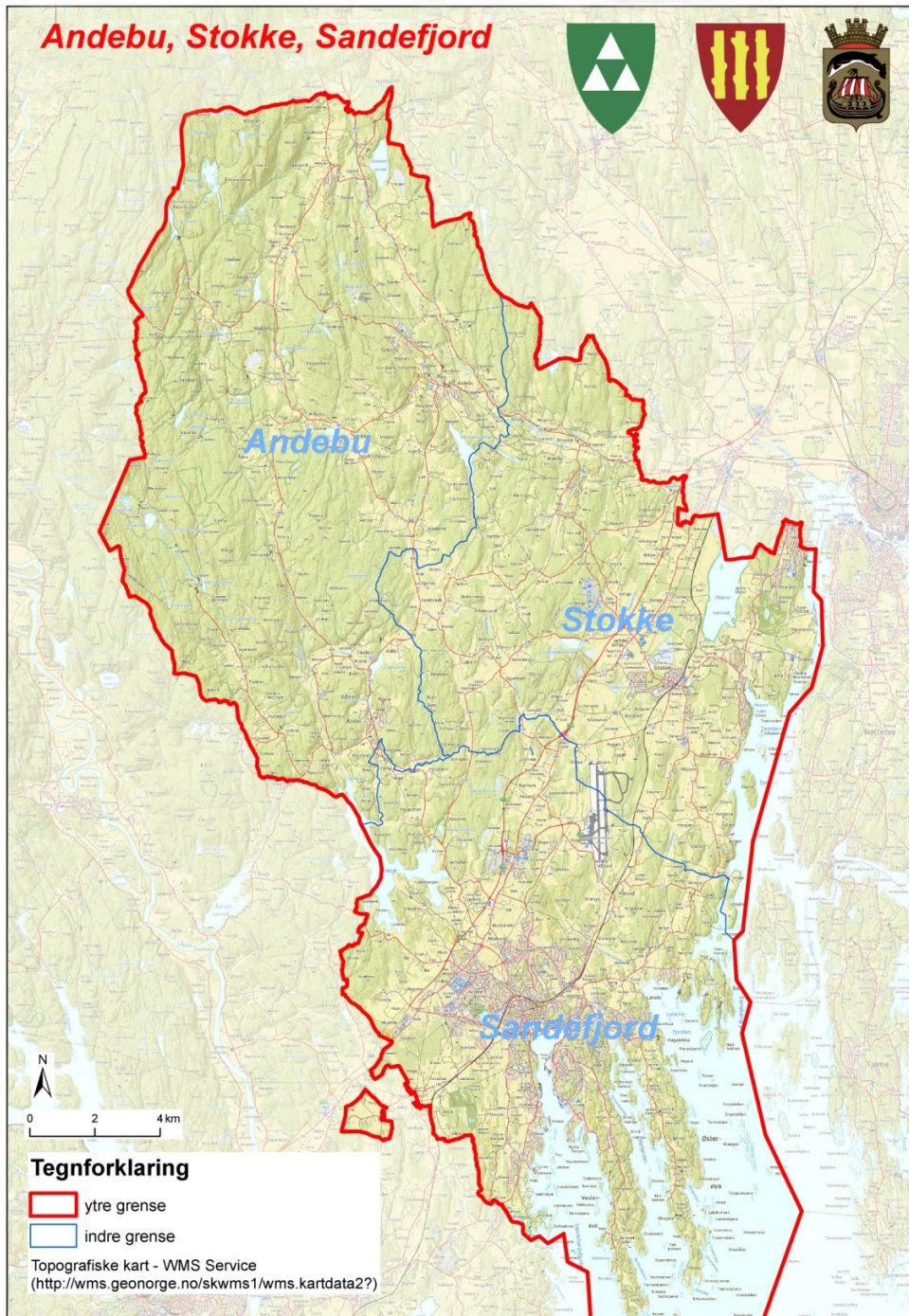

## Tegnforklaring

 ytre grense

 indre grense

Topografiske kart - WMS Service  
(<http://wms.geonorge.no/skwms1/wms.kartdata2?>)





# Forhandlingsutvalg

- Forhandlingsutvalg
  - ordfører
  - varaordfører
  - leder største opposisjonsparti
- Seminarer
  - gruppeledere og tillitsvalgte
- Befaring
- Møte statsråd Sanner





# Tematiske drøftinger:

- Politisk forankring: Folkevalgtes definisjon av hva som må avklares før søknad sendes.
- Unngå "feilfokus" - for tidlig administrative utredninger av forhold som best kan utredes når det er avklart at det blir en sammenslåing.
- Sikre tilbørlig involvering av tillitsvalgte i prosessene.



# Tidsplan

- Forhandlingsutvalgenes ”arbeidshypotese”:
  - Søknad vedtas av kommunestyrene i februar 2015
  - Regjeringen vedtar ny kommune våren 2015
  - Ordinært valg i de tre kommunene høsten 2015
  - Ny kommune etableres fra 1. januar 2017
- Utvalgene har ikke endelig konkludert
- Utvalgene anbefaler – kommunestyrene vedtar



# Forhandlingsutvalgets resultat

## Saksutredning

----  
----  
----  
----  
---

Innstilling:

1. FUs anbefaling legges til grunn
2. Søknad sendes

## FUs anbefaling

1. Prinsipper  
-----
2. Tidsplan  
-----
3. Folkevalgtes organisering  
-----
4. ----  
-----
5. ----  
-----

Signatur:

-----  
-----  
-----

## Søknad om sammenslåing

-----  
-----  
-----  
-----  
-----

Mvh

-----



# FUs anbefaling



## Etablering av en ny kommune med utgangspunkt i Stokke, Andebu og Sandefjord kommuner

-

### Forhandlingsutvalgenes anbefaling

(Foreløpig pr. 29.11.14 – versjon 5)







# Viktige tema:

- Prinsipper for sammenslåingsprosessen
- Folkevalgt organisering – utvalgsstruktur etc.
- Kommunenavn – symboler
- Skolestruktur
- Lokalisering av tjenestetilbud
- Økonomiforvaltning
- Eierskap i Sandefjord Lufthavn
- Torp Øst – Jernbane, vei, infrastruktur
- Effektiviseringsgevinster
- Informasjon
- Overordnet administrativ organisering
- Prinsipper for ansattes medvirkning/-bestemmelse



# Folkevalgt organisering

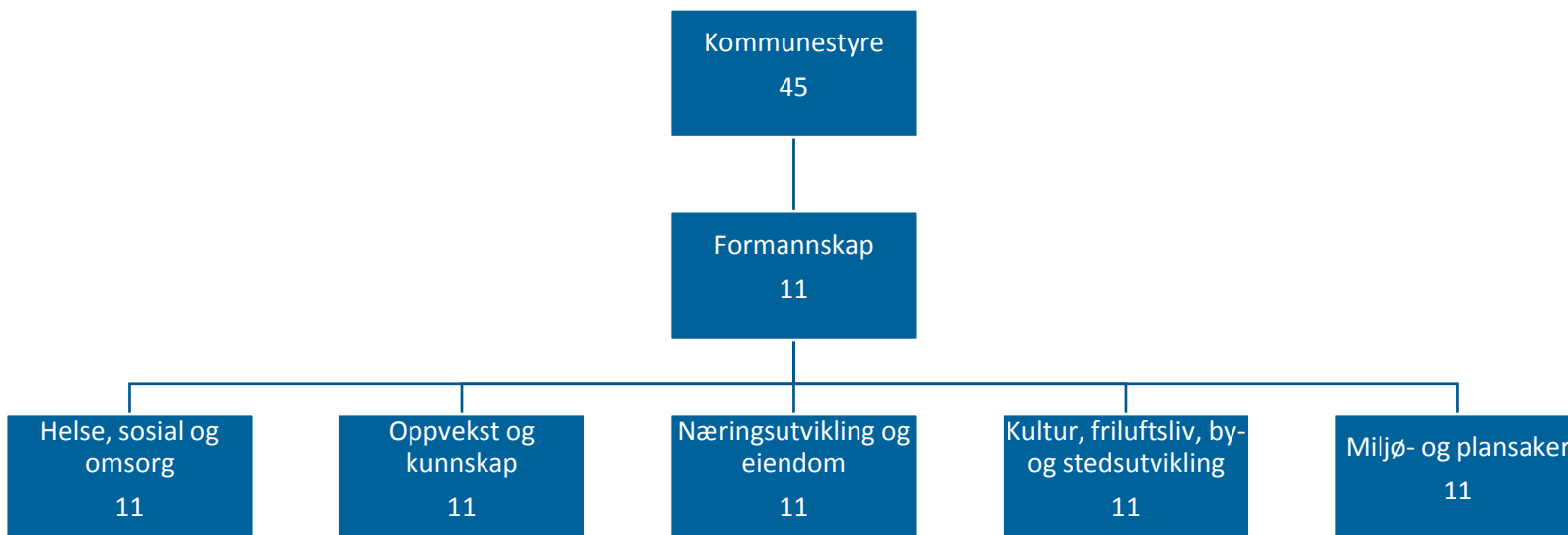



# Innflytelse

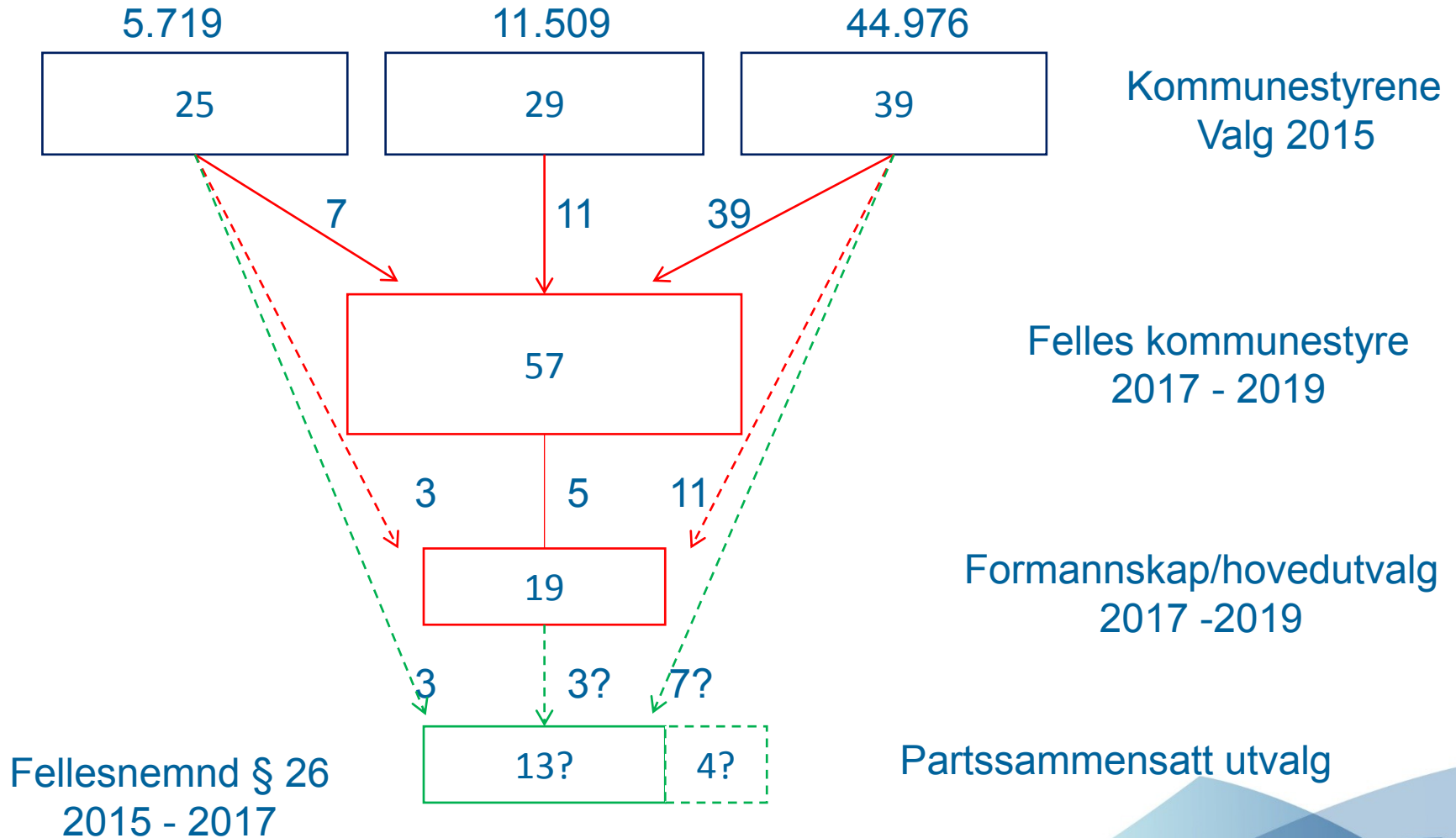



# Spørreundersøkelser

## Er du for eller mot at Andebu slår seg sammen med Stokke og Sandefjord?

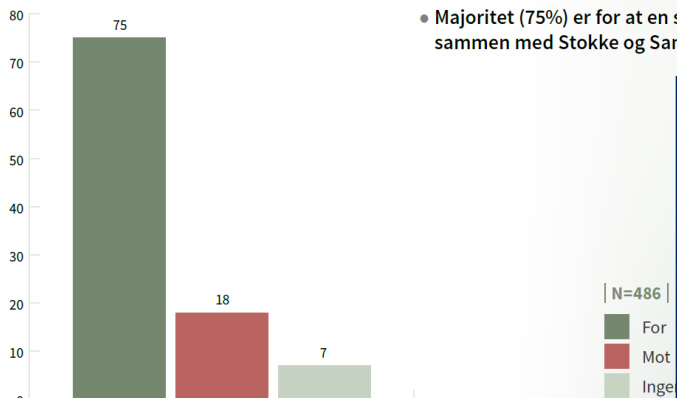

Sandefjord bør slå seg sammen med Stokke og Andebu

58%

Ingen endring fra i dag

12%

Sandefjord bør kun slå seg sammen med Stokke

9%

kun slå seg sammen

1%

et ikke/ingen formening

20%

0% 20% 40% 60%

## Er du for eller mot at Stokke slår seg sammen med Sandefjord og Andebu?

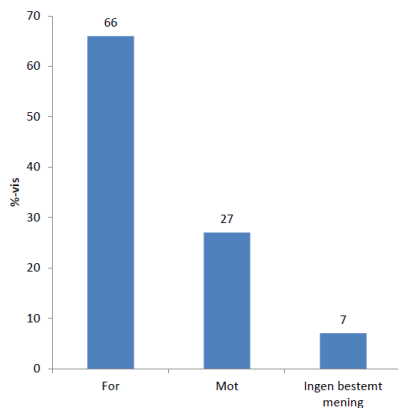

- Flertallet, 66%, er for en sammenslåing med Sandefjord og Andebu
- 27% er mot en slik sammenslåing



# Videre prosess:

- Forhandlingsutvalgene konkluderer (19.des)
- Informasjon
  - Folkemøter
  - Informasjonsbrosjyre
- Ny, felles spørreundersøkelse (januar)
- Bystyret/kommunestyrene (februar 2015)
  - Godkjenner FUs anbefaling
  - Sender søknad
  - Etablerer "Fellesnemnd § 26"
  - Etablerer "*Partssammensatt utvalg*"
- Fellesnemnd
  - Ansetter prosjektleder (rådmann fra 2017)
  - Behandler prinsipielle forhold som gjelder ny kommune
- Prosjektleder
  - Administrativt ansvarlig for videre prosess mot ny kommune