

Olje- og energidepartementet

Akersgata 59,  
Postboks 8148 Dep,  
0033 Oslo

## Høring på endringer i Energiloven

Det vises til høringsnotat "forslag til endringer i Energiloven" som ble offentliggjort 15. april 2015.

Austevoll Kraftlag SA er et kundeeiet samvirke­lag (1450 eiere) med konsesjonsområde i Austevoll kommune - en øykommune vest for Bergen – uten fastlandsforbindelse. Bedriften driver med nett, kraftomsetning og breiband. Bedriften har vel 4.000 nettkunder, og av disse er rundt 90% også kunder på kraftsiden. Den store markedsandelen har sin forklaring i at kundene ser fordelene med å handle i sitt eget kraftselskap. Kraftlaget ble stiftet som et «lutlag» i 1946, og ble, etter innføring av Samvirke­loven, pålagt å omdanne seg til et «ekte» samvirke­lag.

Alle verdier som blir skapt i samvirke­laget, blir i samvirke­laget. Det er ingen utenforstående som har «sugerør» inn i kassen. Overskuddsdisponeringer gjøres av eierne/kundene på årsmøtet.

### Hovedbudskap

I Austevoll Kraftlag SA har vi sett på konsekvensene av foreslåtte endringer i Energiloven. For vår del opplever vi krav om funksjonelt skille som byrdefullt og sterkt kostnadsdrivende. For å analysere konsekvensene og underbygge vår argumentasjon har vi fått utarbeidet en analyse av EC – group sammen med advokatselskapet Selmer.

Tilpasning i forhold til endringsforslaget, innebærer at Austevoll Kraftlag må organisere seg som et konsern ref modellen under.

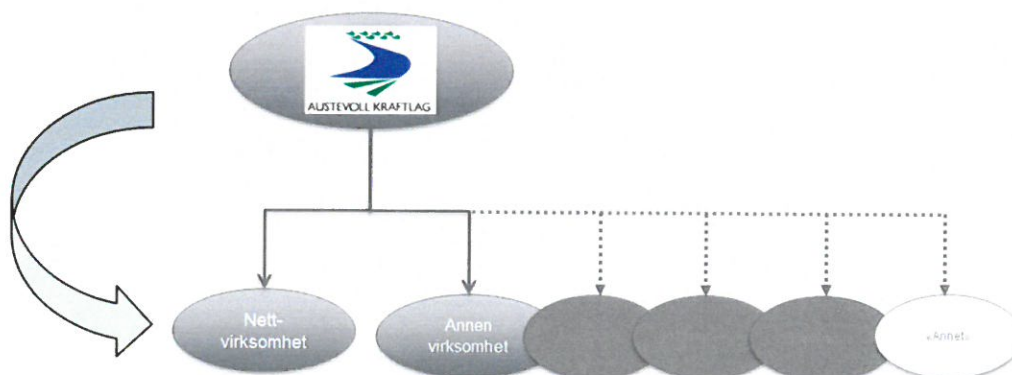

Adresse:  
5397 Bekkjærviik

Telefon:  
55 08 00 00

Telefaks:  
55 08 00 01

Bankgiro:  
5202.05.65756

Foretaksnr.:  
959 254 893

En omorganisering av samvirkelaget, som vist over, vil kreve omfattende endringer i selskapet vedtekter. Dette krever minst 2/3 dels flertall av stemmene på to ordinære årsmøter. Det vil si at prosessen vil pågå i minst 2,5 år.

I tillegg vil krav om et funksjonelt skille medføre kostnadsøkning i forbindelse med etablering av egen ledelse/ stab/ eget styre. Kostnadmessige konsekvenser er vist i tabellen under.

#### Selskapsmessig skille

	[NOK]	
Engangskostnader ved omstilling	500 000	- 1 100 000
Økning kostnadsnivå, ny organisering, økning årlig kostnad	480 000	- 750 000
<b>SUM</b>	<b>980 000</b>	<b>- 1 850 000</b>
<b>Nåverdier</b>	<b>8 000 000</b>	<b>- 12 000 000</b>

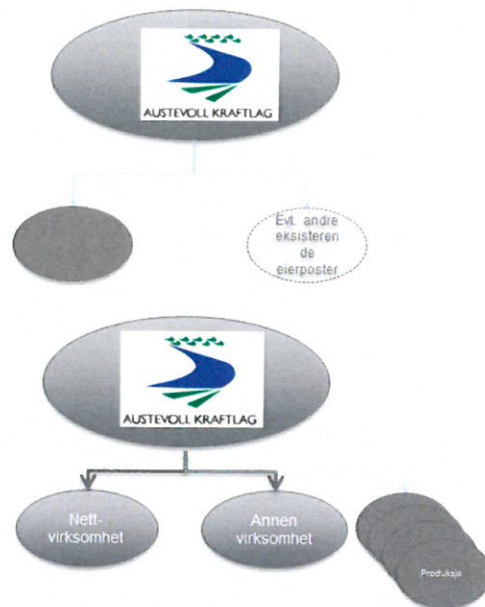

#### Funksjonelt skille

	[NOK]	
Engangskostnader ved omstilling	550 000	- 1 300 000
Økning kostnadsnivå, ny organisering, økning årlig kostnad	520 000	- 1 200 000
<b>SUM</b>	<b>1 070 000</b>	<b>- 2 500 000</b>
<b>Nåverdier</b>	<b>8 000 000</b>	<b>- 19 000 000</b>



#### Estimerte kostnader ved Selskapsmessig og Funksjonelt skille

	[NOK]	
Engangskostnader ved omstilling	1 050 000	- 2 400 000
Økning kostnadsnivå, ny organisering, økning årlig kostnad	1 000 000	- 1 950 000
<b>SUM</b>	<b>2 050 000</b>	<b>- 4 350 000</b>
<b>Nåverdier</b>	<b>16 000 000</b>	<b>- 31 000 000</b>

For ordens skyld gjør jeg oppmerksom på at Austevoll Kraftlags inntektsramme for 2015 er på 22,6 mill.

Beregningen vist i tabellen understreker kostnadskonsekvensene uten at dette bidrar til å øke kvalitet eller stabilitet i leveranse.

Austevoll er et øyrike med rundt 5.000 fastboende. Øyriket har ingen fastlandsforbindelse.

Fordi vi er få innbyggere, og store deler av døgnet (når det ikke er fergeforbindelse)/ i beredskapssituasjoner (ref. «NINA») må klare oss uten hjelp fra fastlandet, har vi funnet det hensiktsmessig å samle bygging og drifting av all infrastruktur (nettdrift, fiber, vann- og avløpstjenester) under samme tak – alt organisert som små samvirkelag eiet av kundene. På den måten har vi det tekniske utstyret vi totalt trenger, og ikke minst den bemanning vi må ha for å holde døgnkontinuerlig vakt/ drive feilretting i beredskapssituasjoner – og vi jobber på tvers av fag (rørleggere med stolpesertifikat). Alt lagt inn under en ledelse.

Vi er også i tett samarbeid med nødetatene og Austevoll kommune. Nytteverdien av å ha en felles base/ kommandosentral, viste seg i stor grad når orkanen «Nina» herjet og isolerte oss fra omverdenen i over et døgn. I denne sammenheng fungerte kraftlagets administrasjonsbygg som base for allokering

av ressurser og nødhjelp. Vi var det eneste stedet i øyriket som hadde strøm, internett og telefoni/kommunikasjon.

Vi har stor forståelse for argumenter for likebehandling og mot kryss-subsidiering, og at NVE ønsker å ha rene tall for å vite hva drift av et tjenlig strømnett koster, men vi kan ikke se nytteverdien av et funksjonelt og selskapsmessig skille hva gjelder nettdrift i Austevoll. For vår del ser vi – som vist over – kun ytterligere kostnader. Det nye nettselskapet må etableres med eget styre, egen ledelse og egne stabsfunksjoner (økonomi/personal/ingeniørtjenester). Dette blir stikk motsatt retning av hva vi har jobbet for å få til – å samle oppgaver slik at det blir mist mulig administrasjonskostnad og flest mulig kroner ut til bygging og vedlikehold av infrastruktur.

I så måte henviser vi til høringsuttalelse fra bransjens interesseorganisasjon – Energi Norge:

*«Samtidig vil funksjonelt skille for de mindre selskapene oppleves som krevende fordi det vil gi mindre mulighet til å utnytte knappe ressurser på tvers av konsernet»*

Vi har i dag installasjoner på totalt 22 øyer i øyriket. De fleste av disse installasjonene er på øyer uten vei. Eneste tilkomst til installasjonene er med kraftlagets egen båt. Vi kan heller ikke se de rasjonelle argumentene for at det blir rimeligere å operere dette i et større nettselskap – med funksjonelt og selskapsmessig skille. Den bemanningen vi må ha for å ha en tjenlig vaktturnus samt å kunne møte beredskapssituasjoner, må vi ha i Austevoll.

På tross av utfordringene og virksomhet spredt ut over et gravgrendt øyrike, klarer vi – med effektiv drift og kostnadsdeling på flere aktivitetsområder – å holde nettleien betraktelig lavere enn andre nettselskap som det er naturlig å sammenligne seg med. Vi kan ikke se at endringene i loven og vedtak om funksjonelt og selskapsmessig skille av nettvirksomheten i Austevoll Kraftlag vil bidra til å gjøre jobben bedre eller å bidra til reduserte driftskostnader.

Etter innføringen av samvirkeloven, ble Austevoll Kraftlag pålagt å omdanne seg til samvirkelag. For samvirkelag vil det være større utfordringer knyttet til å gjennomføre ovennevnte omorganiseringer enn for andre. Spesielt med hensyn til skattemessig og avgiftsmessig kontinuitet.

I så måte henviser vi til kommentarene i Energi Norges hørings svar.

## Henstilling

Vi vil henstille til at det i forbindelse med behandling av endringsforslaget, gjøres unntak i forslaget der det er åpenbart at dagens samdriftsfordeler overstiger nytteverdien med et funksjonelt og selskapsmessig skille.

Med vennlig hilsen

Austevoll Kraftlag

Geir Bergflødt

Adresse:  
5397 Bekkjarvik

Telefon:  
55 08 00 00

Telefaks:  
55 08 00 01

Bankgiro:  
5202.05.65756

Foretaksnr.:  
959 254 893