

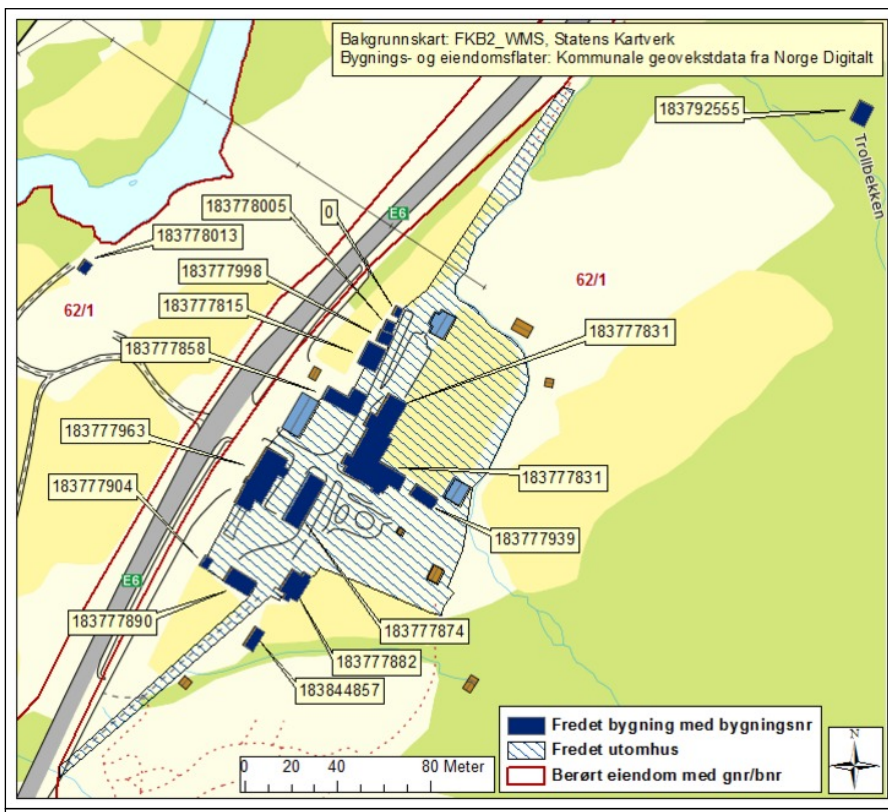

**Bygnings- og eiendomsdata**

Fylke: Sør-Trøndelag  
 Kommune: 1634/Oppdal  
 Opprinnelig funksjon: Skystasjon, herberge  
 Nåværende funksjon: Hotell, forskningsstasjon  
 Foreslått vernekategori: Verneklasse 1, fredning  
 Totalt antall bygg: 32

**Bygningsoversikt, omfang vern**

Byggnr	Byggnavn	Oppført	Verneklasse	Omfang	GAB nr	Gnr/Brnr
1432	FANTSTUGGU, KONGSVOLD FJELDSTUE	1860	Verneklasse 1, fredning	Eksteriør	183844857	62/1
1425	FJØS, KONGSVOLD FJELDSTUE	1884	Verneklasse 1, fredning	Eksteriør/Interiør	183777963	62/1
1412	HOVEDBYGNING, KONGSVOLD FJELLST.	1826	Verneklasse 1, fredning	Eksteriør/Interiør/Utomhus	183777831	62/1
1437	HØYLØE, KONGSVOLD FJELDSTUE		Verneklasse 1, fredning	Eksteriør	183792555	62/1
1420	KARSTUGGU, KONGSVOLD FJELDSTUE	1880	Verneklasse 1, fredning	Eksteriør	183777939	62/1
1414	KROA, KONGSVOLD FJELDSTUE	1884 - 1960	Verneklasse 2, bevaring	Eksteriør/Interiør	183777866	62/1
1415	NEDRE, KONGSVOLD FJELDSTUE	1700 - 1800	Verneklasse 1, fredning	Eksteriør/Interiør/Utomhus	183777858	62/1
1428	NORDRE UTEDO, KONGSVOLD FJELDST.		Verneklasse 1, fredning	Eksteriør	Koordinat	62/1
1416	NORDRE, KONGSVOLD FJELDSTUE	1887	Verneklasse 1, fredning	Eksteriør/Interiør/Utomhus	183777815	62/1
1422	PERSTUGGU, KONGSVOLD FJELDSTUE	1935	Verneklasse 2, bevaring	Eksteriør	183777947	62/1
1417	RAUDLÅNA, KONGSVOLD FJELDSTUE	1880	Verneklasse 1, fredning	Eksteriør	183777874	62/1
1413	SALONGBYGNING, KONGSVOLD FJELDST	1888	Verneklasse 1, fredning	Eksteriør/Interiør/Utomhus	183777831	62/1
1433	SMIE, KONGSVOLD FJELDSTUE		Verneklasse 2, bevaring	Eksteriør/Interiør/Utomhus	183844865	62/1
1427	STABBUR NORDRE, KONGSVOLD FJELDST	1887	Verneklasse 1, fredning	Eksteriør/Interiør	183777998	62/1
1426	STABBUR SØNDRE, KONGSVOLD FJELDST	1781	Verneklasse 1, fredning	Eksteriør/Interiør/Utomhus	183777971	62/1
1430	STÅURHUS, KONGSVOLD FJELDSTUE	1950	Verneklasse 2, bevaring	Eksteriør	183777920	62/1
1421	STØRHUS, KONGSVOLD FJELDSTUE	1880	Verneklasse 2, bevaring	Eksteriør	10668344	62/1
1435	SØNDRE SOMMERFJØS, KONGSVOLD FJ.S		Verneklasse 1, fredning	Eksteriør	183778013	62/1
1424	SØNDRE UTEDO, KONGSVOLD FJELDSTUE	1900	Verneklasse 1, fredning	Eksteriør/Interiør	183777904	62/1
1418	SØNDRE, KONGSVOLD FJELDSTUE	1880	Verneklasse 1, fredning	Eksteriør	183777882	62/1
1419	TROLLHEIM, KONGSVOLD FJELDSTUE	1912	Verneklasse 2, bevaring	Eksteriør/Interiør/Utomhus	183777823	62/1
1423	VEDBU, KONGSVOLD FJELDSTUE	1900	Verneklasse 1, fredning	Eksteriør	183777890	62/1
1429	VERKSTEDSKUR, KONGSVOLD FJELDST.	1950	Verneklasse 2, bevaring	Eksteriør	183777912	62/1

**Vern kompleks**

**Formål:** Formålet med vern er å ivareta bygningsmiljøet på Kongsvold som et helhetlig anlegg knyttet til flere hundre års tradisjon som fjellstue. Vernet skal sikre bevaring av bygningsmiljøet som helhet med hageanlegg, de enkelte bygningene og deres innbyrdes sammenheng.

**Begrunnelse:** Kongsvold fjellstue representerer med sin mange hundre år lange funksjon som overnattingssted på Dovrefjell en viktig del av norsk kulturhistorie. Det statlige engasjementet for innkvartering av reisende går helt tilbake til 1100-tallet da kong Eystein etablerte såkalte sælehus, en slags selvbetjeningshytter som et statlig ansvar, bl.a. på Dovre. Som det eldste fjellstueanlegg som fortsatt er i statlig eie har Kongsvold stor historisk verdi. Fra 1900-tallet har anlegget også betydning som biologisk forskningsstasjon. Anlegget er med sine mange hus fra flere perioder et sammensatt og karakteristisk bygningsmiljø som med sin beliggenhet på høyfjellet har stor opplevelsesverdi.

**Omfang:** Vernet omfatter listede bygninger og utomhusanlegg. Vernet omfatter samtlige eksteriører og utvalgte interiører.

### Beskrivelse kulturmiljø

Eiendommen ligger i Drivdalen på Dovrefjell og i umiddelbar nærhet til E-6, omtrent midtveis mellom Oppdal og Dombås i Sør-Trøndelag. Kongsvoll er en del av Dovrefjell nasjonalpark og drives som hotell og restaurant. I tillegg til selve Fjellstua eier staten 2 hytter m/naust (Kaldvellhytta og Stroppelsjøhytta) ca. 3 t. gangavstand vestover mot Snøhetta. Det er registrert fornminner på eiendommen.

Kongsvold hadde offisiell status som fjellstue fra 1670, men i følge kongesagaene skal kong Øystein ha instituert fjellstuene på Dovrefjell allerede på 1100-tallet. Funn av graver og tufter i området kan tyde på bebyggelse også før den tid. Dagens tunformasjon stammer fra 1880-årene, da det måtte bygges ut på Kongsvold for å øke overnattingskapasiteten. Bygningene danner, med sitt innertun og to ytre tun, et typisk Gudbrandsdalstun fra denne perioden.

Per B. Holaker testamenterte eiendommen til staten i 1973. Han ville at det skulle opprettes en botanisk forskningsstasjon på Kongsvold, og etter hans død, overlot Miljøverndepartementet driften av denne til Universitetet i Trondheim. De har også ansvaret for den botaniske fjellhagen som ble flyttet til fjellstuen i 1990, etter å ligget ved jernbanestasjonene siden 1923.

Anlegget omfatter et 20-talle sbygninger. De eldste oppført på 1700-tallet. Utvendig har bygningene ivarettatt et originalt preg, med noe vekslende autentisitet. Innvendig er et flertall av bygningene moderisert i løpet av 1900-tallet og har derfor relativt lite eldre interiørdetaljer bevart. 100 daa innmark og 7500 daa utmark tilhører fjellstuen, og inngår i sin helhet i Dovre nasjonalpark. Bygningene er omringet av områder som har bestått av beitemark og dyrket mark. Da det ikke lenger er jordbruk og husdyrhold på stedet, fremstår kulturlandskapet som mer gjenngrodd enn det tradisjonelt har vært.

### Eiendomshistorikk

Kongsvold fjellstue fikk offisiell status som fjellstue i 1670. Opprinnelig navn var Holet og stua lå da 2 km lenger ned i dalen. Fra 1704 ble navnet Kongsvold, bestemt av Fredrik IV. Fjellstuen ble brent av Nordenfjeldske dragonregiment under Den store nordiske krig i 1710. Gjenoppbyggingen etter brannen startet i 1720, og anlegget ble plassert der det ligger i dag. Fra den tid stammer Hovedbygningens 1. etasje, Nedre og ett av stabburene.

Fjellstua hadde inntekter fra skyss, herberge og korntoll, som skapte velstand på Kongsvold på 1800-tallet. Fra 1845 ble korntollen erstattet av et fast årlig beløp, og etter hvert mistet de denne støtten. Ved åpningen av Rørosbanen i 1877 avtok trafikken over Dovrefjell, men turismen til Dovre startet for fullt. Kongsvold måtte bygges ut og endres for å tilfredsstille nye krav og funksjoner. Tunet på Kongsvold har sin form fra denne perioden. I tillegg til hotell for turister fantes et poståpneri her fram til 1921. Fjellstuene var også sentraler i det manuelle systemet etter at telefonen kom.

Ved åpningen av Dovrebanen i 1921 ble det langt enklere å krysse fjellet, og fjellstuenes misjon som livbergningsstasjoner var forbi. Fjellstuene, som fram til da hadde vært i statlig eie, ble solgt til de familier som hadde sittet der i generasjoner. Kongsvold ble solgt i 1936 til Oline Synnøve ("Lina", født Kongsvold) og Sigurd Holaker. Linas familie hadde sittet ved Kongsvold siden 1670.

Ved skjøte av 31. august 1943 overtok yngste sønn på Kongsvold, Per Bjørner Holaker, fjellstua fra sine foreldre. Ved sin død i 1973 testamenterte han Kongsvold fjellstue til den norske stat v/Miljødepartementet under forutsetning at eiendommen skulle inngå i Dovrefjell nasjonalpark som en forskningsstasjon for botanikk og zoologi og at fjellstuen fortsatt skulle drives som fjellstue. Etter hans død overlot Miljøverndepartementet driften av forskningsstasjonen til Universitetet i Trondheim. De har også ansvaret for den botaniske fjellhagen som ble etablert ved jernbanestasjonen i 1923 og flyttet til fjellstuen i 1990.

Miljøverndepartementet har idag eieansvaret, mens fjellstuen/hotellet drives av privat leietaker. Kongsvold Biologiske stasjon ble etablert i 1975, men i dag er aktiviteten ved denne liten. I 1987 ble det åpnet en informasjonsutstilling om Dovrefjells nasjonalpark og fjellområdets kulturhistorie. Kongsvoll er den yngste av Dovres fjellstuer og den eneste i statens eie, og rommer i dag moderne hotelldrift.

MD har verneurdert mesteparten av bygningsmassen. SB har forvalteransvar for bygningene, inkludert 5 bygninger/hytter inne på fjellet. SB vernevrderer disse i forbindelse med lvp FAD (januar 2012/ssve).

## Verneverdige bygg

Byggnr: 1412  
GAB nr: 183777831  
Navn: HOVEDBYGNING,  
KONGSVOLD FJELLST.  
Oppført: 1826



Byggnr: 1414  
GAB nr: 183777866  
Navn: KROA,  
KONGSVOLD  
FJELDSTUE  
Oppført: 1884 - 1960



Byggnr: 1416  
GAB nr: 183777815  
Navn: NORDRE,  
KONGSVOLD  
FJELDSTUE  
Oppført: 1887



Byggnr: 1418  
GAB nr: 183777882  
Navn: SØNDRE,  
KONGSVOLD  
FJELDSTUE  
Oppført: 1880



Byggnr: 1420  
GAB nr: 183777939  
Navn: KARSTUGGU,  
KONGSVOLD  
FJELDSTUE  
Oppført: 1880



Byggnr: 1413  
GAB nr: 183777831  
Navn: SALONGBYGNING,  
KONGSVOLD FJELDST  
Oppført: 1888



Byggnr: 1415  
GAB nr: 183777858  
Navn: NEDRE,  
KONGSVOLD  
FJELDSTUE  
Oppført: 1700 - 1800



Byggnr: 1417  
GAB nr: 183777874  
Navn: RAUDLÅNA,  
KONGSVOLD  
FJELDSTUE  
Oppført: 1880



Byggnr: 1419  
GAB nr: 183777823  
Navn: TROLLHEIM,  
KONGSVOLD  
FJELDSTUE  
Oppført: 1912



Byggnr: 1421  
GAB nr: 10668344  
Navn: STØRHHUS,  
KONGSVOLD  
FJELDSTUE  
Oppført: 1880



Byggnr: 1422  
GAB nr: 183777947  
Navn: PERSTUGGU,  
KONGSVOLD  
FJELDSTUE  
Oppført: 1935



Byggnr: 1423  
GAB nr: 183777890  
Navn: VEDBU,  
KONGSVOLD  
FJELDSTUE  
Oppført: 1900



Byggnr: 1424  
GAB nr: 183777904  
Navn: SØNDRE UTEDO,  
KONGSVOLD FJELDSTUE  
Oppført: 1900



Byggnr: 1425  
GAB nr: 183777963  
Navn: FJØS,  
KONGSVOLD  
FJELDSTUE  
Oppført: 1884



Byggnr: 1426  
GAB nr: 183777971  
Navn: STABBUR  
SØNDRE, KONGSVOLD  
FJELDST  
Oppført: 1781



Byggnr: 1427  
GAB nr: 183777998  
Navn: STABBUR  
NORDRE, KONGSVOLD  
FJELDST  
Oppført: 1887



Byggnr: 1428  
GAB nr: Koordinat  
Navn: NORDRE UTEDO,  
KONGSVOLD FJELDST.  
Oppført:



Byggnr: 1429  
GAB nr: 183777912  
Navn: VERKSTEDSKUR,  
KONGSVOLD FJELDST.  
Oppført: 1950



Byggnr: 1430  
GAB nr: 183777920  
Navn: STAURHUS,  
KONGSVOLD  
FJELDSTUE  
Oppført: 1950



Byggnr: 1432  
GAB nr: 183844857  
Navn: FANTSTUGGU,  
KONGSVOLD  
FJELDSTUE  
Oppført: 1860



Byggnr: 1433  
GAB nr: 183844865  
Navn: SMIE, KONGSVOLD  
FJELDSTUE  
Oppført:



Byggnr: 1437  
GAB nr: 183792555  
Navn: HØYLØE,  
KONGSVOLD  
FJELDSTUE  
Oppført:



Byggnr: 1435  
GAB nr: 183778013  
Navn: SØNDRE  
SOMMERFJØS, KONGSV  
OLD F.J.S  
Oppført:



### Utomhusanlegg

Elementnr: 01  
Elementnavn: Stakittgjerdet  
Beskrivelse: Det hvitmalt stakittgjerdet omringer og definerer hele anlegget. Det markerer et tydelig skille mellom fjellstuen og den barske naturen omkring.



Elementnr: 03  
Elementnavn: Hagen  
Beskrivelse: Sør for hovedbygningen, opp mot fjellet, ligger hagen. Den fremstår som et velpleid lite anlegg med blomsterbed og små stier.



Elementnr: 02  
Elementnavn: Ruiner av den gamle smia  
Beskrivelse: Den gamle smia var i bruk frem til århundreskiftet, før den ble flyttet ned i Fantstuggu. Det er nå anlagt hage omkring ruinene.



Elementnr: 04  
Elementnavn: Botanisk fjellhage  
Beskrivelse: Drevet av Kongsvold biologiske stasjon. Flyttet til Kongsvold i 1990.



Eldre foto, udatert. Riksantikvarens arkiv. Påskrift K.Knudsen. Bergen



Stakittgjerdet strekker seg rundt hele eiendommen Foto: Trude Norddal Opphavsrett: Statsbygg

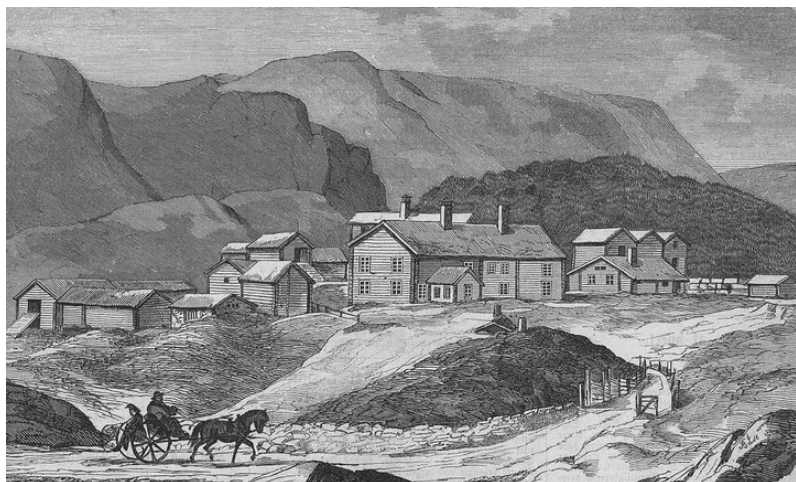

Illustrasjon fra Norsk Folkeblad 1868. Riksantikvarens arkiv.



Tunet sett mot raudlåna Foto: Trude Norddal Opphavsrett: Statsbygg



Eldre foto, udatert. Riksantikvarens arkiv.



Kongsvold sett fra nord Foto: Trude Norddal Opphavsrett: Statsbygg



Foto Wærenskiold ant. 1900. Fra Riksantikvarens arkiv, Bugge-samlingen.



Kongsvold sett fra sørvest Foto: Trude Norddal Opphavsrett: Statsbygg



Eldre foto, antagelig tatt av Ole M. P. Væring (1837-1912). Riksantikvarens arkiv.



Kongsvold sett fra sørøst Foto: Trude Norddal Opphavsrett: Statsbygg

# BYGNING 1425 FJØS, KONGSVOLD FJELDSTUE

Kompleks 526 KONGSVOLD FJELDSTUE

## Bygnings- og eiendomsdata

Ansvarssted/etat:	STATSBYGG MIDT-NORGE
GAB nr:	183777963
Gnr/bnr:	62/1
Oppført:	1884
Byggherre:	Ukjent
Arkitekt:	Ukjent
Opprinnelig funksjon:	Landbruk
Nåværende funksjon:	Landbruk
Bygningsart:	Låve
Regulering:	Regulert: Kongsvold Fjellstue ligger under Drivdalen, Kongsvold og Hjerkinns landskapsvernområde.
Vernestatus:	Annet vern: Tidligere behandlet som administrativt fredet

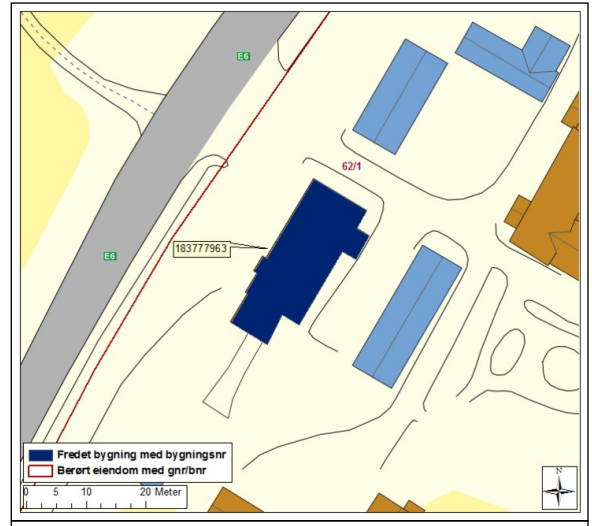

## Sammendrag bygningsbeskrivelse

Benevnes som Låven og ble bygd i 1884. Dette årstallet er hogget inn i en bjelke i bygningen. Hadde opprinnelig to låvebruer over hverandre, nå er det bare den øverste igjen. Innvendig er låven i stor grad bevart med opprinnelige konstruksjoner og materialer. Låven avgrensner tunet mot vest og er viktig for defineringen av anlegget.

Fundament: Østlig del: punktvis bæring, natursteinpillarer med utfyllende stein.

Tilbygg øst: Reisverk rett på grunn. Enkelte steder tørrmurt fundament.

Tilbygg sør, sauefjøs med møkkakjeller: Ringmur av naturstein, opprinnelig tørrmur, men har siden fått sementforband. Den nyeste delen av tilbygget (avfallsrom) har fått nytt støpt betongfundament.

Kjeller: Tilbygg sør, sauefjøs har gjødselkjeller. Opprinnelig gulv byttet ut med sponplater, men trebjelkene under er der fremdeles.

Støpt gulv direkte på grunn i nyere del av sauefjøs/avfallsrom og i tilbygg mot øst/vindfang.

Gjødselkjeller under fjøset, med betongdekke over.

Yttervegg: 1. etg.: Laftet tømmerkasse. Ingen kledning utenpå laftekassen.

2. etg.: Reisverk. Vertikalt over- og underliggerpanel med kantskjæring

Tilbygg øst: Vertikalt over- og underliggende panel med kantskjæring.

Tilbygg sør, sauefjøs: Ingen kledning utenpå lafteverket. Nyere del (avfallsrom) har vertikalt over- og underliggende panel uten kantskjæring.

Tak: saltak med bølgeplattetekking. Pulttak på tilbygg øst, papptekking.

## Bygningshistorikk

1884	Bygningen settes opp.
1910	Den ene låvebroen fjernes i ca. 1910.
1930	Betonggulv støpes i fjøset.
2004	Det anlegges avfallsrom i forbindelse med det gamle sauefjøset.

## Vern

Formål: Formålet med vern er å ivareta bygningen som en integrert del av miljøet på Kongsvold. Vernet skal sikre bygningens opprinnelige utforming, materialbruk og detaljer.

Begrunnelse: Låven inngår som viktig del av det totale miljøet på Kongsvold. Betydningen er knyttet både til den historiske funksjonen som driftsbygningen og til bygningens plassering i avgrensing av tunet mot sør-vest.

Omfang: Vernet omfatter bygningens eksteriør og interiør.

Vernekategori: Verneklasse 1, fredning

## Interiør

Interiørnr: 0101

Interiørnavn: Interiør

Beskrivelse: Fjør/låve er i stor grad bevart som det opprinnelig ble bygget.

Nyere søppelrom innredet i den søndre delen.



# BYGNING 1425 FJØS, KONGSVOLD FJELDSTUE

Kompleks 526 KONGSVOLD FJELDSTUE

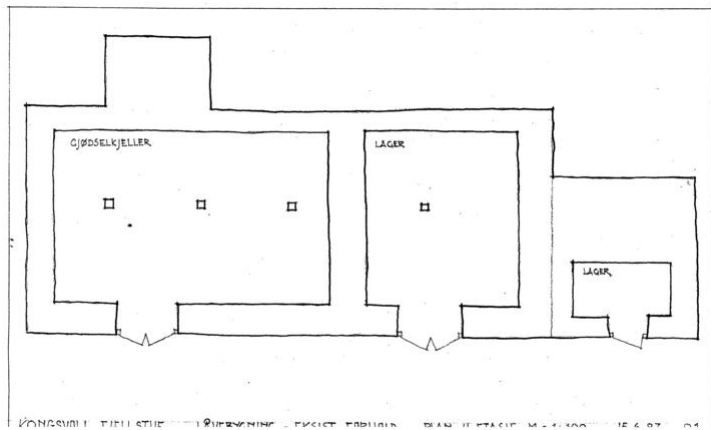

Plan kjeller Foto: Ukjent Opphavsrett: Statsbygg

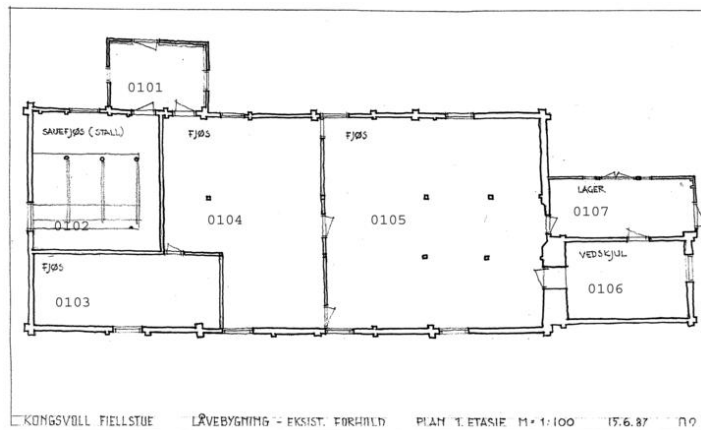

Plan 1. etasje, fjøs Foto: Ukjent Opphavsrett: Statsbygg



Sauefjøsset og det nye avfallsrommet Foto: Trude Norddal Opphavsrett: Statsbygg

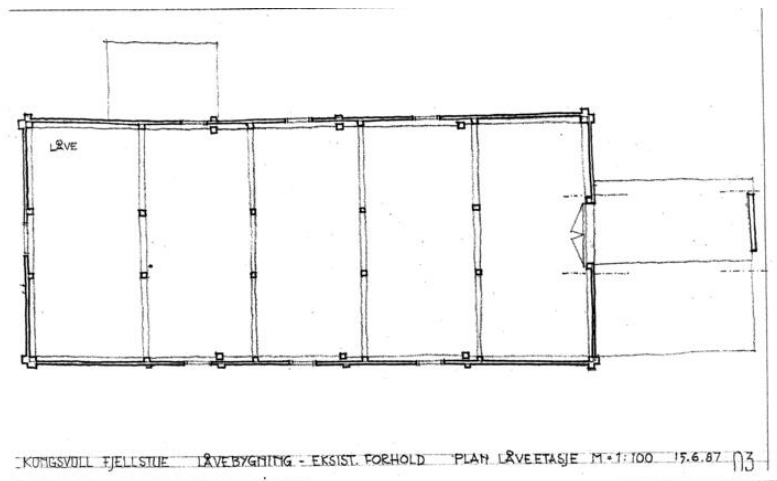

Plan 2. etasje, låve Foto: Ukjent Opphavsrett: Statsbygg



Nord- og østfasade Foto: Trude Norddal Opphavsrett: Statsbygg

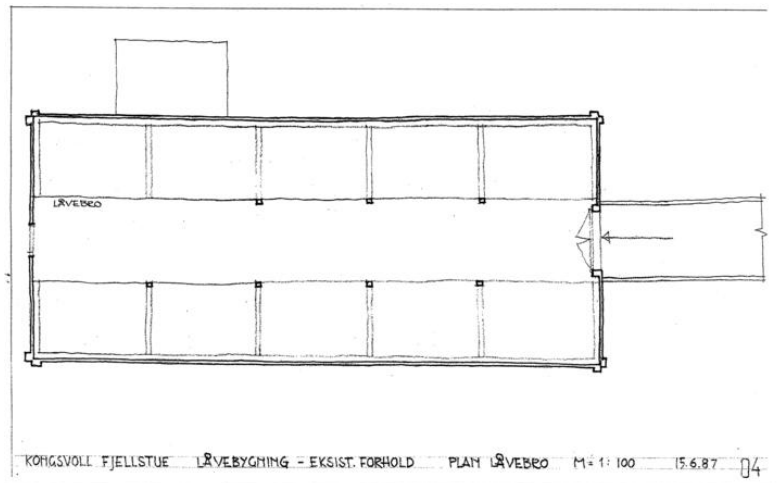

Plan, låvebro Foto: Ukjent Opphavsrett: Statsbygg

## BYGNING 1425 FJØS, KONGSVOLD FJELDSTUE

Kompleks 526 KONGSVOLD FJELDSTUE



*Nord- og vestfasade Foto: Trude Norddal Opphavsrett: Statsbygg*



*Fuktskader i taket Foto: Trude Norddal Opphavsrett: Statsbygg*



*Sør- og østfasade Foto: Trude Norddal Opphavsrett: Statsbygg*

# BYGNING 1432 FANTSTUGGU, KONGSVOLD FJELDSTUE

Kompleks 526 KONGSVOLD FJELDSTUE

## Bygnings- og eiendomsdata

Ansvarssted/etat:	STATSBYGG MIDT-NORGE
GAB nr:	183844857
Gnr/bnr:	62/1
Oppført:	1860
Byggherre:	Ukjent
Arkitekt:	Ukjent
Opprinnelig funksjon:	Bolig/bosetning
Nåværende funksjon:	Hotell/restaurant
Bygningsart:	Bolig
Regulering:	Regulert: Kongsvold Fjellstue ligger under Drivdalen, Kongsvold og Hjerkinns landskapsvernområde.
Vernestatus:	Annet vern: Tidligere behandlet som administrativt fredet

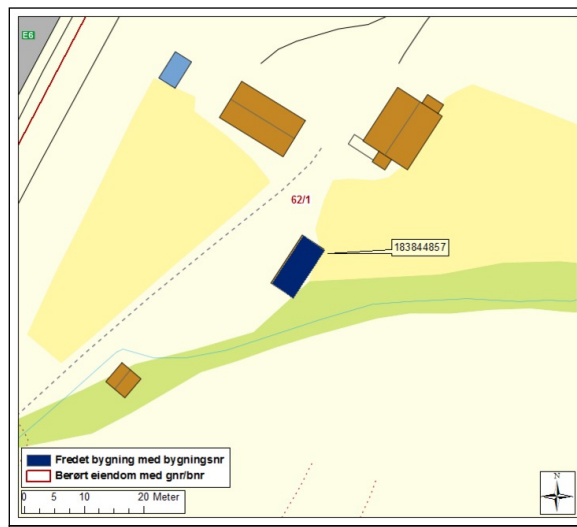

## Sammendrag bygningsbeskrivelse

En etasjes laftet bygning, støpt grunnmur, torv på taket. Innvendig modernisert. Opprinnelig hus for tjenestejenter, idag forskerhybler. Bygningen består av to laftekasser med bindingsverk i mellom.

## Bygningshistorikk

1860		Bygningen satt opp på Kongsvold.
1976	1977	Settes i stand til gjestebolig. Gulv, tak og vegger isoleres, nye vinduer innsettes.
1986		Ominredninger. Bad/wc installeres.

## Vern

Formål:	Formålet med vern er å ivareta bygningen som en integrert del av miljøet på Kongsvold. Vernet skal sikre bygningens opprinnelige utforming, materialbruk og detaljer.
Begrunnelse:	Fantstuggu inngår som del av det totale miljøet på Kongsvold. Bygningens betydning er knyttet både til den eldre funksjonen som overnatting for tjenestejenter og senere med forskerhybler.
Omfang:	Vernet omfatter bygningens eksteriør.
Vernekategori:	Verneklasse 1, fredning



Øst- og nordfasade Foto: Trude Norddal Opphavsrett: Statsbygg



Detalj av mellomparti i bindingsverk og uheldig pipeløsning Foto: Trude Norddal Opphavsrett: Statsbygg

## BYGNING 1432 FANTSTUGGU, KONGSVOLD FJELDSTUE

Kompleks 526 KONGSVOLD FJELDSTUE



Vest- og sørfasade Foto: Trude Norddal Opphavsrett: Statsbygg

# BYGNING 1412 HOVEDBYGNING, KONGSVOLD FJELLST.

Kompleks 526 KONGSVOLD FJELDSTUE

## Bygnings- og eiendomsdata

Ansvarssted/etat:	STATSBYGG MIDT-NORGE
GAB nr:	183777831
Gnr/bnr:	62/1
Oppført:	1826
Byggherre:	Ukjent
Arkitekt:	Ukjent
Opprinnelig funksjon:	Hotell/restaurant
Nåværende funksjon:	Hotell/restaurant
Bygningsart:	Overnattingssted
Regulering:	Regulert: Kongsvold Fjellstue ligger under Drivdalen, Kongsvold og Hjerkinns landskapsvernområde, som ble justert noe ved siste kommuneplanrevisjon i 2003.
Vernestatus:	Annet vern: Tidligere behandlet som administrativt fredet

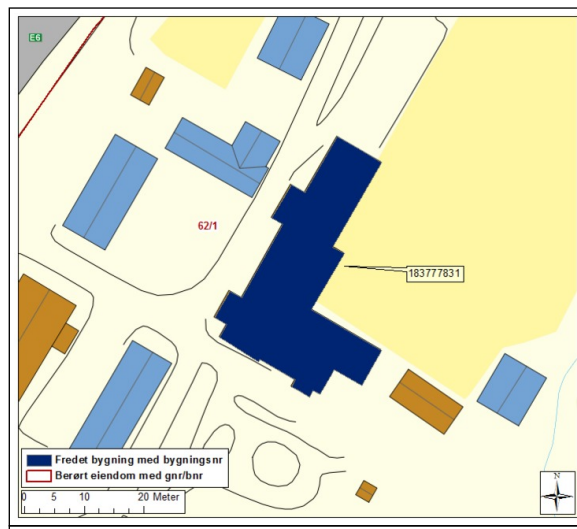

## Sammendrag bygningsbeskrivelse

Laftet og panelt bygning i to etasjer tekket med skifer. Mindre tilbygg mot sør og øst tekket med papp. Innvendig er bygningen delvis modernisert. I første etasje er det resepsjon, spisesal og kjøkkenavdeling. I andre etasje er det gjesterom og leilighet for bestyrer. Rominndeling og interiør i 2. etg. er fra rehabilitering 1980-tallet.

## Bygningshistorikk

1720		Hovedbygningen bygges opp etter brannen i 1718, rommer opprinnelig kun én etasje.
1826	1859	Bygget utvides til å romme to etasjer.
1880		Bygningen får detaljer og tilbygg i sveitserstil.
1896		Påbygget som rommer kjøkken og kokkekvist settes opp.
1969	1970	Spisesal utvides mot øst.
1979	1980	Tilbygg til kjøkkenfløyen oppføres, rommer kjøle- og fryseromsanlegg.
1984	1985	Rehabiliteringsarbeid i spisesalen. Man finner rester av gamle tapeter, og får en kopi laget i Sverige. Spisesalen får dermed mye av sitt historiske preg tilbake.

## Vern

Formål:	Formålet med vern er å ivareta bygningen som en integrert del av miljøet på Kongsvold og et eksempel på bygninger oppført for overnatting på fjellstuen.
Begrunnelse:	Bygningen har høy verdi som en av de eldste bygningene i anlegget. Hovedbygningen er både funksjonelt og arkitektonisk en av de mest sentrale bygningene på Kongsvold og har derfor både kulturhistorisk og arkitektonisk verdi.
Omfang:	Fredningen omfatter hele bygningens eksteriør og interiøret i spisesalen.
Vernekategori:	Verneklasse 1, fredning

## Interiør

Interiørnr: 105

Interiørnavn: Spisesal

Beskrivelse: Den opprinnelige himlingen er inntakt i spisesalen, men gulv og vegger er av nyere dato. Tapeten er en kopi av tekstiltapeten som var blitt brukt i rommet tidligere.



# BYGNING 1412 HOVEDBYGNING, KONGSVOLD FJELLST.

Kompleks 526 KONGSVOLD FJELDSTUE

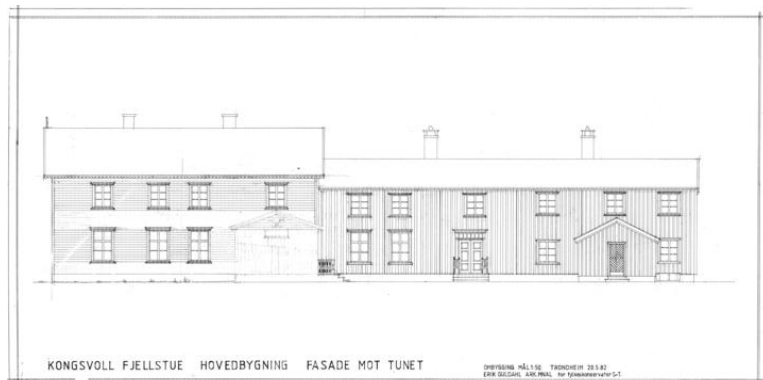
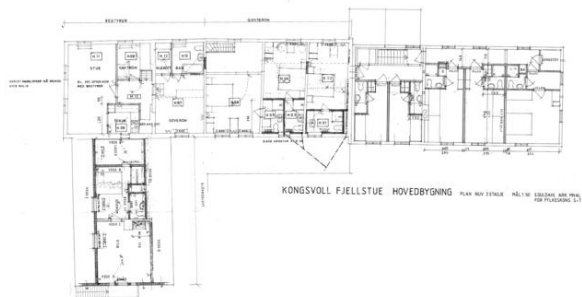

Plan 2. etasje, hovedbygning og salongbygning Foto: Erik GuldaHL  
ARK. MNAL Opphavsrett: Statsbygg

Vestfasade, hovedbygning og salongbygning Foto: Erik GuldaHL  
ARK. MNAL Opphavsrett: Statsbygg

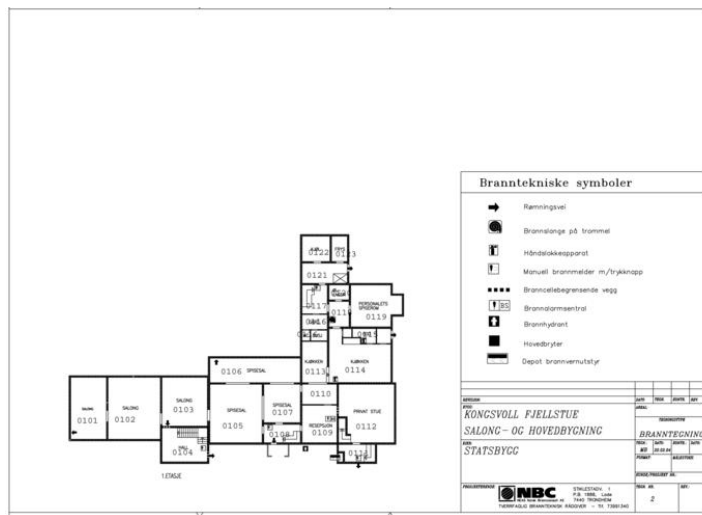

Østfasade Foto: Trude Norddal Opphavsrett: Statsbygg

Plan 1. etasje, hovedbygning og salongbygning Foto: NEAS Norsk  
Brannconsult AS Opphavsrett: Statsbygg



Sørfasade Foto: Trude Norddal Opphavsrett: Statsbygg

Spisesal Foto: Trude Norddal Opphavsrett: Statsbygg

## BYGNING 1412 HOVEDBYGNING, KONGSVOLD FJELLST.

Kompleks 526 KONGSVOLD FJELDSTUE



*Vestfasade Foto: Trude Norddal Opphavsrett: Statsbygg*

# BYGNING 1437 HØYLØE, KONGSVOLD FJELDSTUE

Kompleks 526 KONGSVOLD FJELDSTUE

## Bygnings- og eiendomsdata

Ansvarssted/etat:	STATSBYGG MIDT-NORGE
GAB nr:	183792555
Gnr/bnr:	62/1
Oppført:	
Byggherre:	Ukjent
Arkitekt:	Ukjent
Opprinnelig funksjon:	Landbruk
Nåværende funksjon:	Funksjon uspesifisert
Bygningsart:	Uthus/skjul
Regulering:	Regulert: null
Vernestatus:	Annet vern: Verneverdig iflg Fylkeskommunen

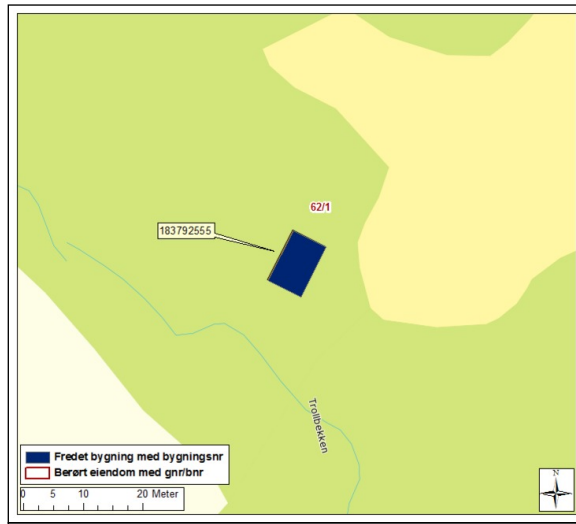

## Sammendrag bygningsbeskrivelse

Bygningen ligger på Pål-sletta, en åker inne i skogen nord-øst for Kongsvold. Ukjent alder, ikke med på kart fra 1847. Bygningen er laftet i 1 1/2 etg og har bølgeblikk på taket. Inngang til loftet fra ene siden og nederste plan fra den andre siden.

## Sammendrag bygningshistorie

Ukjent alder, ikke med på kart fra 1847.

## Vern

Formål:	Formålet er å verne høyløen som eksempel på tradisjonell utmarksbygning tilknyttet virksomheten på Kongsvold.
Begrunnelse:	Bygningen har verdi som del av anlegget på Kongsvold. Bygningen representerer historie knyttet til den eldre driftsformen ved anlegget.
Omfang:	Vernet omfatter bygningens eksteriør.
Vernekategori:	Verneklasse 1, fredning



Vestfasade Foto: Trude Norddal Opphavsrett: Statsbygg



Østfasade Foto: Trude Norddal Opphavsrett: Statsbygg

## Bygnings- og eiendomsdata

Ansvarssted/etat:	STATSBYGG MIDT-NORGE
GAB nr:	183777939
Gnr/bnr:	62/1
Oppført:	1880
Byggherre:	Ukjent
Arkitekt:	Ukjent
Opprinnelig funksjon:	Bolig/bosetning
Nåværende funksjon:	Bolig/bosetning
Bygningsart:	Bolig
Regulering:	Regulert: Kongsvold Fjellstue ligger under Drivdalen, Kongsvold og Hjerkinns landskapsvernområde.
Vernestatus:	Annet vern: Tidligere behandlet som administrativt fredet

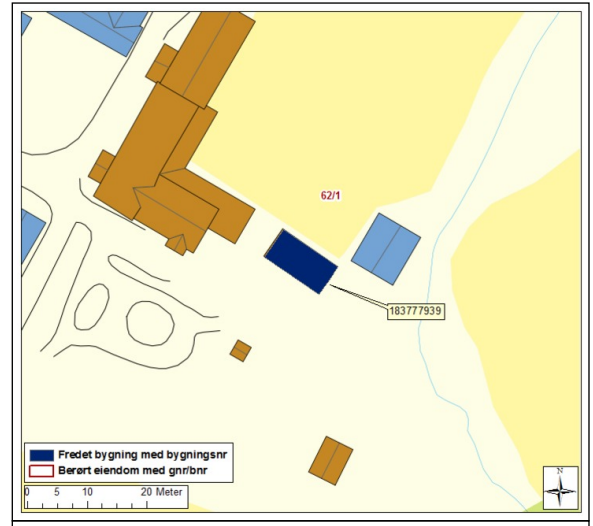

## Sammendrag bygningsbeskrivelse

En etasjes bygning i laftet tømmer, torv på taket. Innvendig modernisert. Bygningen dateres til ca. 1880 og er også kalt Vinjestua. Tømmeret i ytterveggene bærer preg av at huset har vært flyttet, eller at materialene har vært brukt i en annen bygning før Karstuggu ble satt opp på Kongsvold. Måten laftestokkene i vest- og sørveggen er satt sammen på, kan gi inntrykk av at huset er tatt ned og satt sammen igjen uten tanke på stokkenes plassering i konstruksjonen. Dimensjonene på tømmeret i vestre del tilsier at de er hogget på 16- 1700-tallet. I stokkene finnes også spor etter mønsåstak.

Ringmuren opprinnelig tørrmurt, senere spekket med sement. Nytt torvtak, under torven er det lagt platon og takpapp.

Originalt himlingspanel fra 1880-tallet. Innvendige dører er også av eldre dato.

I dag brukes bygningen til bolig for betjeningen.

## Bygningshistorikk

1880	Karstuggu settes opp på Kongsvold.
1940	Inngangen flyttes fra sørvestre hjørne i ca. 1940.
1978	Bygningen istandsettes for å brukes som betjentbolig. Gulv, vegger og himling tilleggis isoleres, vinduene skiftes, og det installeres bad/wc.

## Vern

Formål:	Formålet med vern er å ivareta bygningen som en integrert del av miljøet på Kongsvold. Vernet skal ivareta bygningens utforming, materialbruk og detaljer.
Begrunnelse:	Karstuggu inngår som del av det totale miljøet på Kongsvold.
Omfang:	Vernet omfatter bygningens eksteriør.
Vernekategori:	Verneklasse 1, fredning



Gjenbruksmaterialer i nordveggen. Foto: Trude Norddal Opphavsrett: Statsbygg

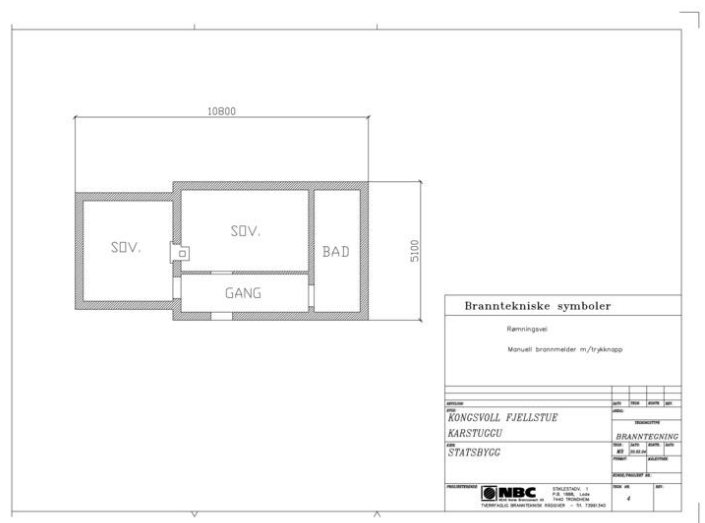

Plan Foto: NEAS Norsk Brannconsult AS Opphavsrett: Statsbygg

## BYGNING 1420 KARSTUGGU, KONGSVOLD FJELDSTUE

Kompleks 526 KONGSVOLD FJELDSTUE



*Sør- og østfasade Foto: Trude Norddal Opphavsrett: Statsbygg*



*Nord- og vestfasade Foto: Trude Norddal Opphavsrett: Statsbygg*

# BYGNING 1414 KROA, KONGSVOLD FJELDSTUE

Kompleks 526 KONGSVOLD FJELDSTUE

## Bygnings- og eiendomsdata

Ansvarssted/etat:	STATSBYGG MIDT-NORGE
GAB nr:	183777866
Gnr/bnr:	62/1
Oppført:	1884 - 1960
Byggherre:	Ukjent
Arkitekt:	Ukjent
Opprinnelig funksjon:	Funksjon uspesifisert
Nåværende funksjon:	Hotell/restaurant
Bygningsart:	Stabbur
Regulering:	Regulert: Kongsvold Fjellstue ligger under Drivdalen, Kongsvold og Hjerkinns landskapsvernområde.
Vernestatus:	Annet vern: Tidligere behandlet som administrativt fredet

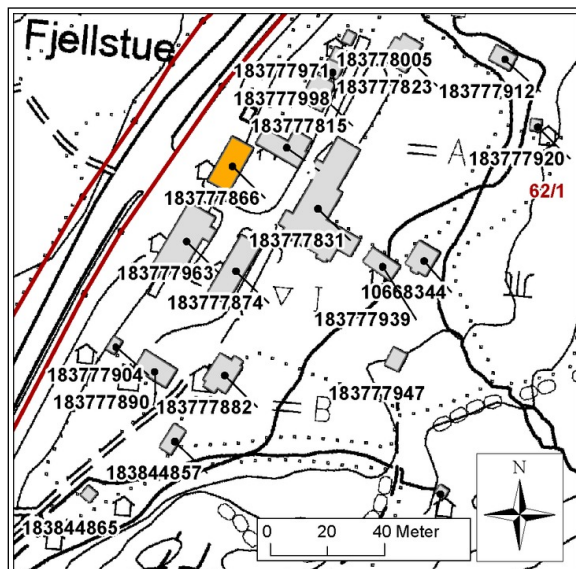

Situasjonskart med bygningen i gult.

## Sammendrag bygningsbeskrivelse

Bygningen var opprinnelig to stabbur i Follidalen som ble reist på Kongsvold før 1884. Det ene stabburet ble benyttet som "rulle", hvor sengetøyet og annet tøy ble stelt og rullet. Det andre stabburet var i en periode kjøkken for arbeidsfolk. Mellom stabburene var det et vognskjul i plank. Komplekset ble ombygd til dagens kro i 1960. Fra 1987 har det vært informasjonsutstilling i sokkeletasjen.

De to delene som opprinnelig var stabbur er laftet, mens midtdelen er en bindingsverkskonstruksjon. Bygningen har vertikal tømmermannskledning og tekking av hoggen skifer.

## Bygningshistorikk

1960	Komplekset bestående av to stabbur og et mellomliggende vognskjul ble av Per Bjørner Holaker ombygd til serveringssted.
1982	Et lukket vindfang foran inngangen fra E6 ble oppført.
1987	Kjelleren, som tidligere ble brukt til garasje, bygget om til å romme informasjonsutstilling.

## Vern

Formål:	Formål med vern er å sikre bygningen som del av miljøet på Kongsvold. Vernet skal sikre bygningens utforming, materialebruk og detaljer.
Begrunnelse:	Kroa inngår som viktig del av det totale miljøet på Kongsvold. Arkitektonisk og funksjonelt er bygget det som møter de fleste besøkende. Ombygging av de eldre bygningene til kafe kan sies å representere en tilpassing til bilturismen i andre halvdel av 1900-tallet.
Omfang:	Vernet omfatter bygningens eksteriør og interiøret i kroa i 1. og 2. etg.
Vernekategori:	Verneklasse 2, bevaring

## Interiør

Interiørnr: 0101-0103  
Interiørnavn: Kro - 1. etg  
Beskrivelse: Rommene har originale tømmervegger og himling, og originale gulvbord, malt.

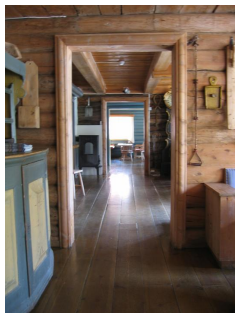

Interiørnr: 0104-0105  
Interiørnavn: Kro - 1. etg  
Beskrivelse: Originale, malte tømmervegger. Ny himling.



Interiørnr: 0202  
Interiørnavn: Kro - 2. etg  
Beskrivelse: Eksponerte tømmervegger, nyere himling. Faste benker. Bildet er tatt inn mot rom 0203 og 0204 hvor innerveggene er panelte.



# BYGNING 1414 KROA, KONGSVOLD FJELDSTUE

Kompleks 526 KONGSVOLD FJELDSTUE

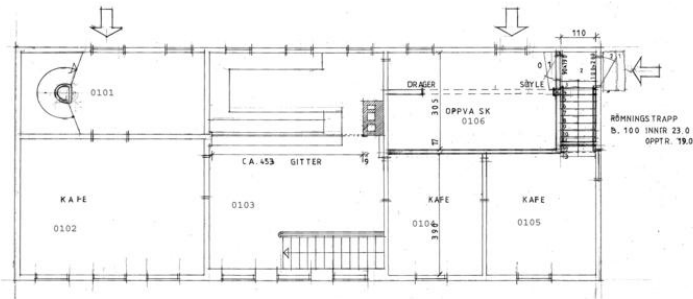

KONGSVOLL FJELLSTUE "KROA"  
PLAN 1STE ETASJE MÅL 1:50  
TRONDHEIM 17.06.88  
ERIK GULDAHL ARKITEKT MNAL

Plan 1. etasje Foto: Erik Guldahl ARK.MNAL Opphavsrett: Statsbygg

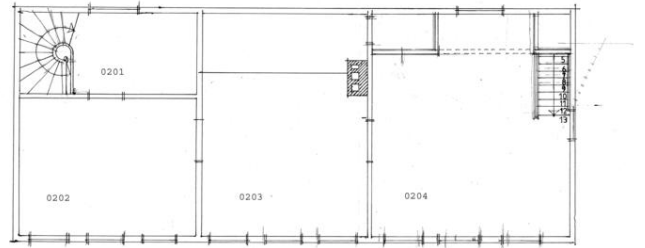

KONGSVOLL FJELLSTUE "KROA"  
PLAN 2DEN ETASJE MÅL 1:50  
TRONDHEIM 18.06.88  
ERIK GULDAHL ARKITEKT MNAL

Plan 2. etasje Foto: Erik Guldahl ARK.MNAL Opphavsrett: Statsbygg

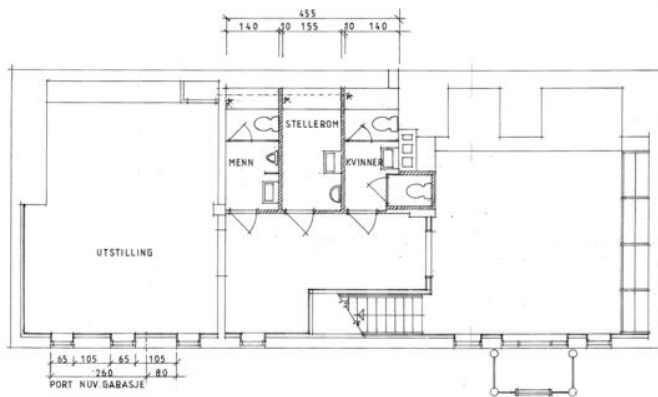

KONGSVOLL FJELLSTUE "KROA"  
FØRSLAG TIL NY INNREDNING MÅL 1:50 ALTERNATIV 4  
TRONDHEIM 13.03.84 ERIK GULDAHL ARKITEKT MNAL

Plan underetasje Foto: Trude Norddal Opphavsrett: Statsbygg

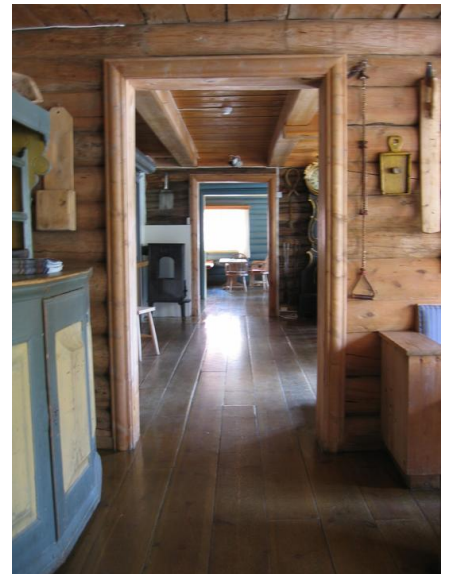

Fra 0103 inn mot 0104 og 0105 Foto: Trude Norddal Opphavsrett: Statsbygg



Sør- og østfasade Foto: Trude Norddal Opphavsrett: Statsbygg

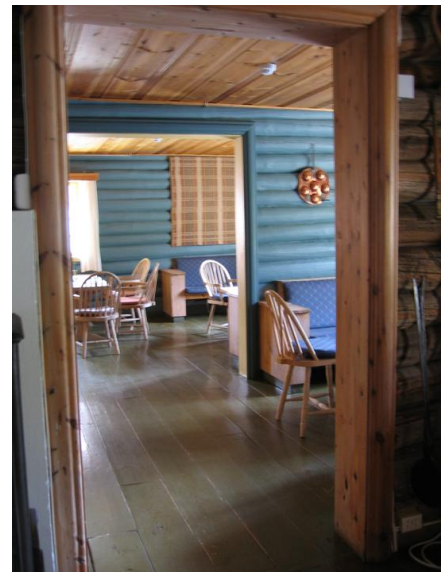

Fra 0103 inn mot 0104 og 0105 Foto: Trude Norddal Opphavsrett: Statsbygg

## BYGNING 1414 KROA, KONGSVOLD FJELDSTUE

Kompleks 526 KONGSVOLD FJELDSTUE



Nord- og vestfasade Foto: Trude Norddal Opphavsrett: Statsbygg



Tatt fra rom 0202 inn mot 0203 og 0204, hvor innerveggene er panelte. Foto: Trude Norddal Opphavsrett: Statsbygg



Vest- og nordfasade Foto: Trude Norddal Opphavsrett: Statsbygg

# BYGNING 1415 NEDRE, KONGSVOLD FJELDSTUE

Kompleks 526 KONGSVOLD FJELDSTUE

## Bygnings- og eiendomsdata

Ansvarssted/etat: STATSBYGG MIDT-NORGE  
GAB nr: 183777858  
Gnr/bnr: 62/1  
Oppført: 1700 - 1800  
Byggherre: Ukjent  
Arkitekt: Ukjent  
Opprinnelig funksjon: Bolig/bosetning  
Nåværende funksjon: Hotell/restaurant  
Bygningsart: Bolig  
Regulering: Regulert: Kongsvold Fjellstue ligger under Drivdalen, Kongsvold og Hjerkinns landskapsvernområde.  
Vernestatus: Annet vern: Tidligere behandlet som administrativt fredet

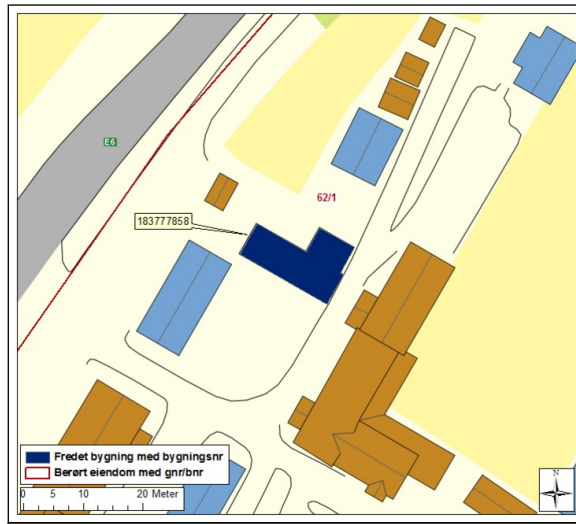

## Sammendrag bygningsbeskrivelse

To etasjes laftet og panelt tømmerbygning med gjesterom i første og andre etasje. Bygningen har to fløyer med inngang fra hhv sør og øst. Den nordre delen har en innebygget svalgang. Interiøret er i stor grad ombygget og modernisert, men med synlige tømmervegger i gang i hovedfløy.

Bygningen er en av de eldste i anlegget, trolig fra slutten av 1700-tallet. Bygningen blir ikke nevnt i en beskrivelse av anlegget fra 1734. Var bortleidt til NSB under bygging av Dovrebanen.

## Bygningshistorikk

1860		Bygningen ble panelt på 1860-70-tallet (kilde: Riksantikvaren).
1880		Fløyen nordover ble påbygget på 1880-tallet, og fikk tidstypiske detaljer i sveitserstil.
1977	1978	Omfattende istandsetting påbegynnes. Flere av gjesterommene pusses opp, og det installeres bad/wc i første og andre etasje.
1986		Det ble utført ominnredninger for å installere bad/wc til hvert gjesterom. Bygget tilleggsisoleres og brannsikres, og gulvene avrettes.
1986		Svalen i 2. etasje i nordfløyen glasses inn.
1988		Taket ble reparert, og det ble lagt nytt torvtak.

## Vern

**Formål:** Vernet skal sikre bygningen som integrert del av miljøet på Kongsvold og eksempel på en av de eldste bygningene oppført for overnatting på fjellstuen. Vernet skal sikre bygningens utforming, materialbruk og detaljer. Formålet er særlig å ivareta opprinnelige og eldre bygningselementer.

**Begrunnelse:** Bygningen har høy verdi som en av de eldste i anlegget. Nedre er både funksjonelt og arkitektonisk en av de mest sentrale bygningene på Kongsvold og har derfor både kulturhistorisk og arkitektonisk verdi. Til tross for innvendig ombygging og modernisering er bygningen bevart med til dels høy grad av autentisitet i eksteriøret med eldre panel, omramninger osv.

**Omfang:** Vernet omfatter eksteriør hovedfløy og sidefløy og interiør i hovedfløy.

**Vernekategori:** Verneklasse 1, fredning

## Interiør

Interiørnr: 0205  
Interiørnavn: Korridor 2. etasje  
Beskrivelse: Malte tømmervegger i 2. etasje.

Interiørnr:  
Interiørnavn: Gang 1. etg.  
Beskrivelse:



Interiørnr: 0204  
Interiørnavn: Bryllupssuite  
Beskrivelse: Rommet er restaurert på 1980-tallet og er uten synlige eldre deler. Vinyl på gulv og malte sponplater i himling og på vegger.



# BYGNING 1415 NEDRE, KONGSVOLD FJELDSTUE

Kompleks 526 KONGSVOLD FJELDSTUE



Øst- og nordfasade Foto: Trude Norddal Opphavsrett: Statsbygg



Dobbel inngangsdør med pillarer fra sen-empire Foto: Trude Norddal Opphavsrett: Statsbygg

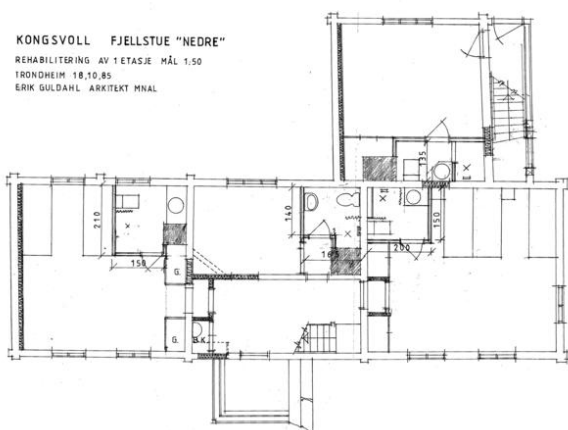

RETTET 05,11,85

Plan 1. etasje Foto: Erik Guldahl ARK.MNAL Opphavsrett: Statsbygg



Trapp og interiør i korridor. 2. etasje. Foto: M. Oftedal, Forsvarsbygg.

# BYGNING 1415 NEDRE, KONGSVOLD FJELDSTUE

Kompleks 526 KONGSVOLD FJELDSTUE

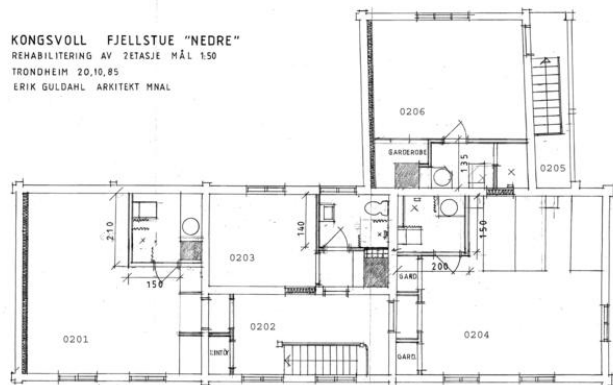

RETTET 04.11.85

Plan 2. etasje Foto: Erik Guldahl ARK.MNAL Opphavsrett: Statsbygg



Et av gjesterommene som ble pusset opp på 1980-tallet. Foto: Trude Norddal Opphavsrett: Statsbygg



Nord og vestfasade Foto: Trude Norddal Opphavsrett: Statsbygg



I gangen er synlige tømmervegger med spor av tidligere åpninger. Foto: M. Ofte dal, Forsvarsbygg.

## BYGNING 1415 NEDRE, KONGSVOLD FJELDSTUE

Kompleks 526 KONGSVOLD FJELDSTUE



Sør- og østfasade Foto: Trude Norddal Opphavsrett: Statsbygg

# BYGNING 1428 NORDRE UTEDO, KONGSVOLD FJELDST.

Kompleks 526 KONGSVOLD FJELDSTUE

## Bygnings- og eiendomsdata

Ansvarssted/etat:	STATSBYGG MIDT-NORGE
GAB nr:	Koordinat
Gnr/bnr:	62/1
Oppført:	
Byggherre:	Ukjent
Arkitekt:	Ukjent
Opprinnelig funksjon:	Funksjon uspesifisert
Nåværende funksjon:	Funksjon uspesifisert
Bygningsart:	Utedo
Regulering:	Regulert: Kongsvold Fjellstue ligger under Drivdalen, Kongsvold og Hjerkin landskapsvernområde.
Vernestatus:	Annet vern: Tidligere behandlet som administrativt fredet

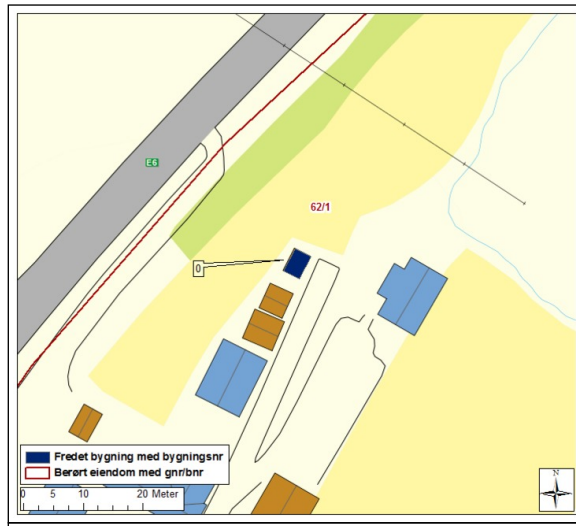

## Sammendrag bygningsbeskrivelse

Oppført i panelt bindingsverk på tørrmur/naturstein. Vertikalt låvepanel og to smale labankdører. Et lite høytstående vindu med en vertikal sprosse mot nord og mot vest. Pulttak tekket med metallplater. Store stenheller foran dørene. Ligger med østveggen helt i avgrensingen av tunet, med stakittet på hver side.

## Sammendrag bygningshistorie

Ukjent alder, trolig fra 1900-tallet. Bygningen brukes i dag som lager. Danner anleggets nordvestlige hjørne, og er viktig i defineringen av tunet.

## Vern

Formål:	Formålet er å verne utedoen som integrert del av bygningsmiljøet på Kongsvold, og som eksempel på en tidligere viktig funksjon i anlegget.. Vernet skal sikre bygningens utforming, materialbruk og detaljer.
Begrunnelse:	Utedoen hører til de mindre og mer unnselige bygningene i anlegget, men er ut fra plassering og funksjon likevel viktig. Beliggenheten helt i utkanten av tunet er med på å avgrense bygningsmiljøet. Funksjonelt forteller bygningen om perioden før WC i alle bygninger var en selvfølge. Bygningen er bevart med stor grad av autenticitet i eksteriøret.
Omfang:	Vernet omfatter bygningens eksteriør.
Vernekategori:	Verneklasse 1, fredning



Nord- og vestfasade Foto: Trude Norddal Opphavsrett: Statsbygg



Sør- og østfasade Foto: Trude Norddal Opphavsrett: Statsbygg

# BYGNING 1416 NORDRE, KONGSVOLD FJELDSTUE

Kompleks 526 KONGSVOLD FJELDSTUE

## Bygnings- og eiendomsdata

Ansvarssted/etat:	STATSBYGG MIDT-NORGE
GAB nr:	183777815
Gnr/bnr:	62/1
Oppført:	1887
Byggherre:	Ukjent
Arkitekt:	Ukjent
Opprinnelig funksjon:	Bolig/bosetning
Nåværende funksjon:	Hotell/restaurant
Bygningsart:	Bolig
Regulering:	Regulert: Kongsvold Fjellstue ligger under Drivdalen, Kongsvold og Hjerkinns landskapsvernområde.
Vernestatus:	Annet vern: Tidligere behandlet som administrativt fredet

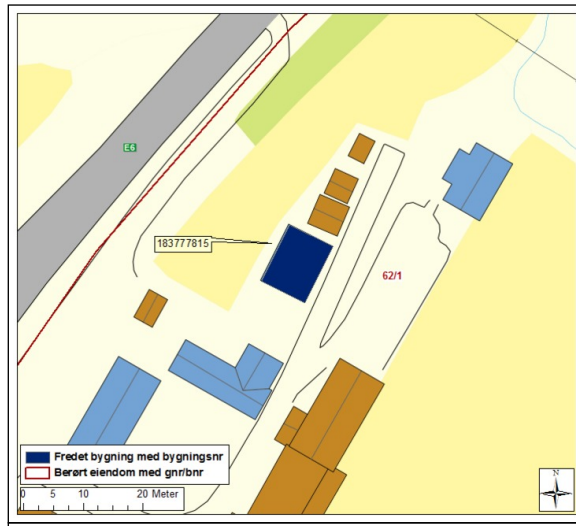

## Sammendrag bygningsbeskrivelse

Laftet bygning i to etasjer med torvtekking. Gjesterom i første og andre etasje. Bygningen er kjøpt fra Sæteren i Drivdalen og oppsatt på Kongsvold i 1887.

Nordre består av to bygningsdeler: Den eldste delen (mot sør) var opprinnelig en én-etasjes stue, hvor møneretning er snudd. Størrelsen på laftstokkene tilsier at disse er fra 16- eller 1700-tallet.

BYgningen er delvis panelkledd; Ny vertikal kledning på nordveggen, pløyd med staff. Låvepanel på sval i 1. etasje. Søndre del av bygningen, som også er den eldste delen, er uten kledning. Svalgangen med detaljer i sveitserstil er klimatisert.

Innvendig er bygningen med gjesterom i første og andre etasje gjennomgående modernisert.

## Bygningshistorikk

1887		Bygningen settes opp på Kongsvold.
1979	1980	Bjelkelag og gulv rettes opp og forsterkes, murpipe fornyes, og bygningen tilleggisoleres, blandt annet ned mot grunnen. Vinduene skiftes, og bad installeres i hver etasje.
1989		Et nytt bad/wc installeres i hver etasje.

## Vern

Formål:	Formålet med vern er å ivareta bygningen som en integrert del av miljøet på Kongsvold. Vernet skal sikre bygningens utforming, materialbruk og detaljer.
Begrunnelse:	Nordre inngår som et sentralt element i bygningsmiljøet.
Omfang:	Vernet omfatter bygningens eksteriør.
Vernekategori:	Verneklasse 1, fredning

## Interiør

Interiørnr: 0201  
Interiørnavn: Svalgang 2. etasje  
Beskrivelse: Svalen med detaljer i sveitserstil er blitt klimatisert.



# BYGNING 1416 NORDRE, KONGSVOLD FJELDSTUE

Kompleks 526 KONGSVOLD FJELDSTUE

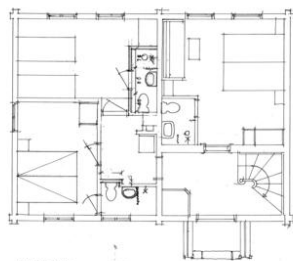

PLAN 1. ETASJE

KONGSVOLL FJELLSTUE "NORDRE"  
REHABILITERING DUSJROM SØNDRE DEL MÅL 1:50  
TRONDHEIM 30.09.90 ERIK GULDAHL ARKITEKT MNAL

Plan 1. etasje Foto: Erik Guldahl ARK.MNAL Opphavsrett: Statsbygg



PLAN 2. ETASJE

MÅTTU: 05.10.90

KONGSVOLL FJELLSTUE "NORDRE"  
REHABILITERING DUSJROM SØNDRE DEL MÅL 1:50  
TRONDHEIM 30.09.90 ERIK GULDAHL ARKITEKT MNAL

MÅTTU: 05.10.90

Plan 2. etasje Foto: Erik Guldahl ARK.MNAL Opphavsrett: Statsbygg



Vest- og sørfasade Foto: Trude Norddal Opphavsrett: Statsbygg

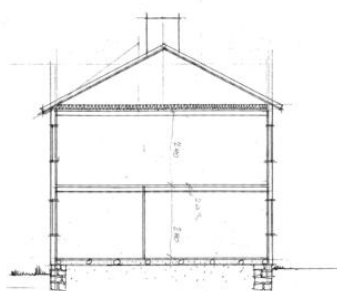

NUVÆRENDE SNITT

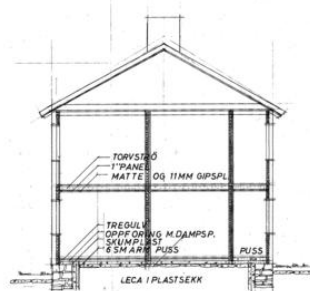

SNITT EFTER RESTAURERING

KONGSVOLL FJELLSTUE "NORDRE" MÅL 1:50 TRONDHEIM 30.09.90

FOR FYLKESKONS. S.-T.

ERIK GULDAHL ARKITEKT MNAL

Snitt Foto: Erik Guldahl ARK.MNAL Opphavsrett: Statsbygg

## BYGNING 1416 NORDRE, KONGSVOLD FJELDSTUE

Kompleks 526 KONGSVOLD FJELDSTUE



Nord- og vestfasade Foto: Trude Norddal Opphavsrett: Statsbygg



Øst- og nordfasade Foto: Trude Norddal Opphavsrett: Statsbygg



Svalgangeren er klimatisert, og trappen opp fra 1. etasje snudd. Sveitserstildetaljer er bevart, det samme er himlingen. Foto: Trude Norddal Opphavsrett: Statsbygg

# BYGNING 1422 PERSTUGGU, KONGSVOLD FJELDSTUE

Kompleks 526 KONGSVOLD FJELDSTUE

## Bygnings- og eiendomsdata

Ansvarssted/etat:	STATSBYGG MIDT-NORGE
GAB nr:	183777947
Gnr/bnr:	62/1
Oppført:	1935
Byggherre:	Ukjent
Arkitekt:	Ukjent
Opprinnelig funksjon:	Jakt/fangst
Nåværende funksjon:	Bolig/bosetning
Bygningsart:	Hytte/sommerbolig
Regulering:	Regulert: Kongsvold Fjellstue ligger under Drivdalen, Kongsvold og Hjerkinns landskapsvernområde.
Vernestatus:	Annet vern: Tidligere behandlet som administrativt fredet

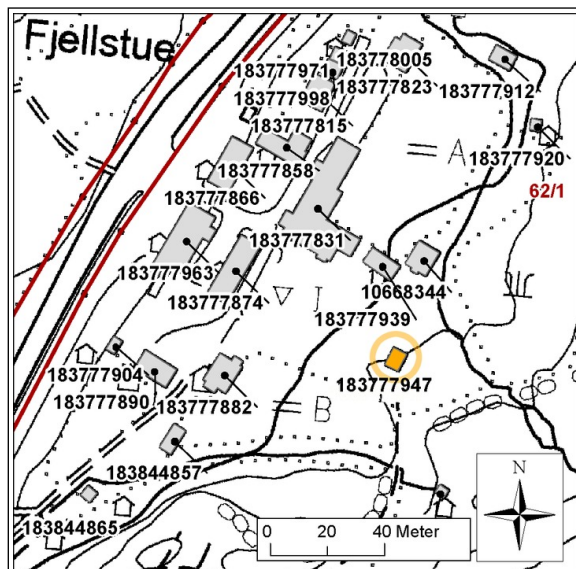

Situasjonskart med bygningen i gult.

## Sammendrag bygningsbeskrivelse

Laftet bygning i en etasje på fuget natursteinsmur og med torvtak. Innkledd sval i panelt bindingsverk mot sør. Interiøret er enkelt, med gulvbord fra 1980-tallet og eksponert tømmer i veggene.

Ble tømret på stedet i 1935 og skulle fraktes til Kaldvellsjøen. Lina Holaker likte Perstuggu så godt at hun kjøpte den til Kongsvold og bekostet en ny hytte til Kaldvellsjøen.

## Bygningshistorikk

1936	Bygningen satt opp på Kongsvold.
1980	Perstuggu får nytt tak med isolasjon, ny kledning på sval og nytt tregulv på 1980-tallet.

## Vern

Formål:	Vernet skal ivareta bygningens utforming, materialbruk og detaljer.
Begrunnelse:	Bygningen inngår som del av bygningsmiljøet på Kongsvold.
Omfang:	Vernet omfatter bygningens eksteriør.
Vernekategori:	Verneklasse 2, bevaring



Øst- og nordfasade Foto: Trude Norddal Opphavsrett: Statsbygg



Vest- og sørfasade Foto: Trude Norddal Opphavsrett: Statsbygg

# BYGNING 1417 RAUHLÅNA, KONGSVOLD FJELDSTUE

Kompleks 526 KONGSVOLD FJELDSTUE

## Bygnings- og eiendomsdata

Ansvarssted/etat:	STATSBYGG MIDT-NORGE
GAB nr:	183777874
Gnr/bnr:	62/1
Oppført:	1880
Byggherre:	Ukjent
Arkitekt:	Ukjent
Opprinnelig funksjon:	Landbruk
Nåværende funksjon:	Undervisning/forskning
Bygningsart:	Driftsbygning
Regulering:	Regulert: Kongsvold Fjellstue ligger under Drivdalen, Kongsvold og Hjerkinns landskapsvernområde.
Vernestatus:	Annet vern: Tidligere behandlet som administrativt fredet

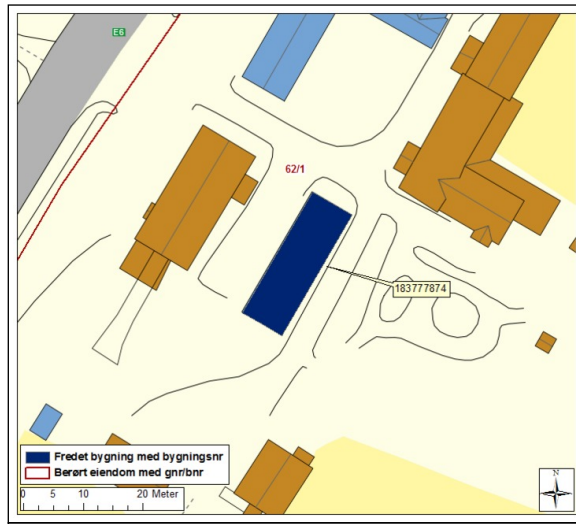

## Sammendrag bygningsbeskrivelse

Raulåna er en laftet og panelt bygning i to etasjer. Opprinnelig bygget som stall ca. 1880. Ble ombygget i 1979 for å fungere primært til forskning og undervisning, men undervisningsrommet i 2. etasje brukes også til kurs og konferanse for fjellstuens gjester. Bygningen inneholder også laboratorium og to hybler for forskere.

Bygningen er i hovedsak laftet, men med reisverk i den nordlige delen. Denne delen er kledd med vertikalt over- og underliggende panel. Bygningen har saltak tekket med bølgeplater i stål.

## Bygningshistorikk

1880	Oppsatt som stall. Fungerte som stall frem til 1930.
1979	Gjennom et svært omfattende rehabiliteringsprosjekt ombygges raulåna til biologisk forskningsstasjon. Arbeidene består i ominnredning, bygningsmessige forsterkninger, reparasjoner av tak og tårn, nye gulv, isolering, skifting av vinduer, nye veggkledninger inn- og utvendig, sanitær- og el-tekniske installasjoner.

## Vern

Formål:	Formålet er å bevare bygningen som en integrert og sentral del av miljøet på Kongsvold. Vernet skal sikre bygningens utforming, materialbruk og detaljer.
Begrunnelse:	Raulåna er viktig som del av det helhetlige miljøet på Kongsvold. Bygningens betydning er knyttet både til den eldre funksjonen som driftsbygning og senere med lokaler for forskningsstasjonen.
Omfang:	Vernet omfatter bygningens eksteriør.
Vernekategori:	Verneklasse 1, fredning

## Interiør

Interiørnr: 0101  
Interiørnavn: Leikarstuggu  
Beskrivelse: Original himling og malte tømmervegger.  
Gulvbordene er fra rehabiliteringen i 1979-80.



# BYGNING 1417 RAUDLÅNA, KONGSVOLD FJELDSTUE

Kompleks 526 KONGSVOLD FJELDSTUE



Sør- og østfasade Foto: Trude Norddal Opphavsrett: Statsbygg

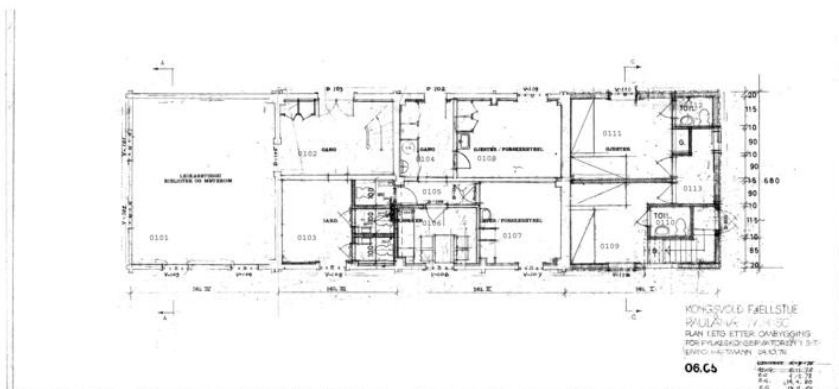

Plan 1. etasje Foto: Eivind Hartmann Opphavsrett: Statsbygg

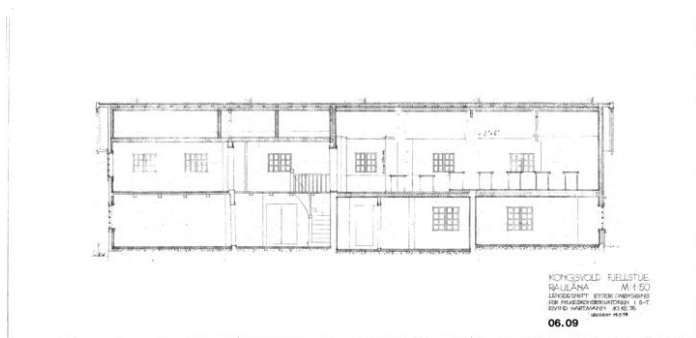

Lengdesnitt Foto: Eivind Hartmann Opphavsrett: Statsbygg

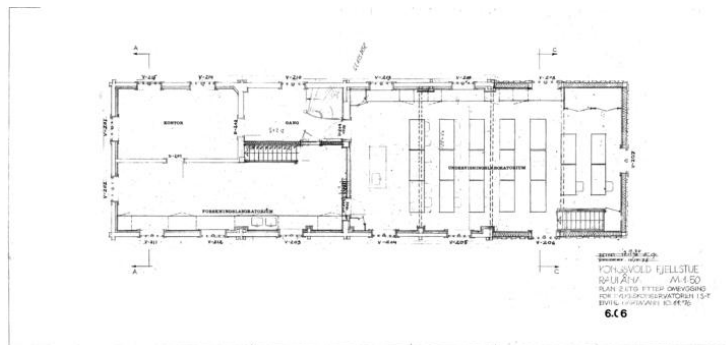

Plan 2. etasje Foto: Eivind Hartmann Opphavsrett: Statsbygg



Tverrsnitt Foto: Eivind Hartmann Opphavsrett: Statsbygg



Det eneste rommet med delvis originalt interiør. Foto: Trude Norddal Opphavsrett: Statsbygg

## BYGNING 1417 RAUDLÅNA, KONGSVOLD FJELDSTUE

Kompleks 526 KONGSVOLD FJELDSTUE



*Nord- og vestfasade Foto: Trude Norddal Opphavsrett: Statsbygg*

# BYGNING 1413 SALONGBYGNING, KONGSVOLD FJELDST

Kompleks 526 KONGSVOLD FJELDSTUE

## Bygnings- og eiendomsdata

Ansvarssted/etat:	STATSBYGG MIDT-NORGE
GAB nr:	183777831
Gnr/bnr:	62/1
Oppført:	1888
Byggherre:	Ukjent
Arkitekt:	Ukjent
Opprinnelig funksjon:	Hotell/restaurant
Nåværende funksjon:	Hotell/restaurant
Bygningsart:	Overnattingssted
Regulering:	Regulert: Kongsvold Fjellstue ligger under Drivdalen, Kongsvold og Hjerkinns landskapsvernområde.
Vernestatus:	Annet vern: Tidligere behandlet som administrativt fredet

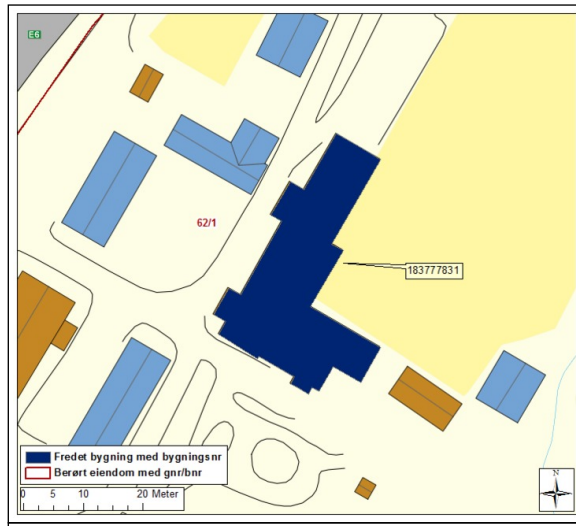

## Sammendrag bygningsbeskrivelse

2-etasjers trebygning oppført i reisverk som tilbygg til Hovedbygningen med stuer i første etasje og overnattingsrom i andre etasje.. Bygningen har horisontalt profilert panel. Nordveggen har nyere uhøvlet panel. Taket er teknet med hoggen skifer.

Etter snekkerens notater på plankebiten i vegg anslås bygningen å være fra 1888. Dette passer med eldre fotodokumentasjon. Opprinnelig hadde bygningen detaljer i sveitserstil, bl.a. en rikt dekorert veranda og inngangsparti til bygningen. Stuene i første etasje er delvis autentiske/restaurert med mange originale detaljer og innredningselementer.

Etter omfattende rehabilitering på 1980-tallet er det lite originalt interiør igjen i 2. etasje.

## Bygningshistorikk

1888	Bygningen reises som tilbygg til Hovedbygningen.	
1921	Glassveranda i sveitserstil rives. Deler av bygningsmaterialet ligger lagret i låven.	
1982	1984	Omfattende rehabilitering av bygningen, som blandt annet inkluderer utgraving av kjeller, tilleggisolering og utskifting av vinduer.

## Vern

Formål:	Formålet med vern er å ivareta bygningen som en integrert del av miljøet på Kongsvold og et eksempel på bygninger oppført for overnatting på fjellstuen. Vernet skal ivareta bygningens utforming, materialbruk og detaljer i eksteriøret og de delene av interiøret som omfattes av vern.
Begrunnelse:	Bygningen har høy verdi som en av de sentrale bygningene i anlegget. Salongbygningen er sammen med Hovedbygningen både funksjonelt og arkitektonisk en av de mest sentrale bygningene på Kongsvold og har derfor både kulturhistorisk og arkitektonisk verdi.
Omfang:	Vernet omfatter bygningens eksteriør og interiøret i stuen i første etasje.
Vernekategori:	Verneklasse 1, fredning

## Interiør

Interiørnr: 0103

Interiørnavn: Peisestue

Beskrivelse: Peisestuen har originale ubehandlet tregulv og original himling med eksponerte, falsede takbjelker. De panelte veggene er fra 1980-tallet. I rommet står også en Fritzøe etasjeovn fra 1786 med sin originale trebase inntakt.



Interiørnr: 0101

Interiørnavn: Røkerom

Beskrivelse: Rommet har originale, ubehandlede tregulv og original rosett i himling. Også den doble døren inn mot salongen er opprinnelig. Rosafargen er valgt fordi en liknende farge skal ha vært brukt i rommet tidligere.



Interiørnr: 0102

Interiørnavn: Salongen

Beskrivelse: Rommet er utstyrt med originale rosetter og stukkatur i himlingen. De ubehandlede gulvbordene er opprinnelige, fra 1888. Malte gipsplater på veggene.



# BYGNING 1413 SALONGBYGNING, KONGSVOLD FJELDST

Kompleks 526 KONGSVOLD FJELDSTUE

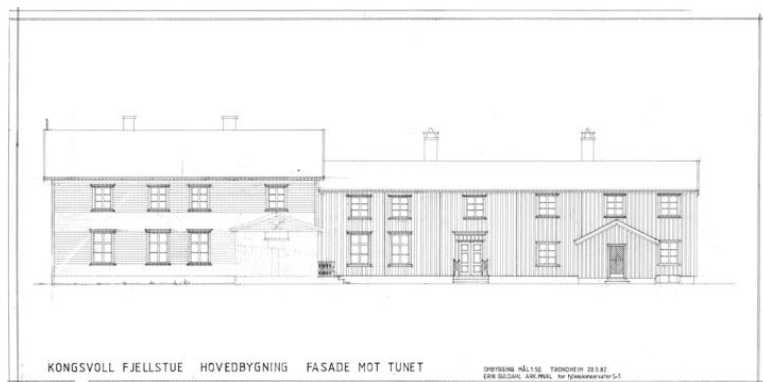
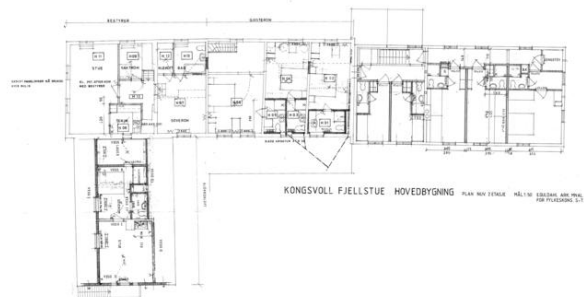

Plan 2. etasje, hovedbygning og salongbygning Foto: Erik GuldaHL  
ARK. MNAL Opphavsrett: Statsbygg

Vestfasade, hovedbygning og salongbygning Foto: Erik GuldaHL  
ARK. MNAL Opphavsrett: Statsbygg

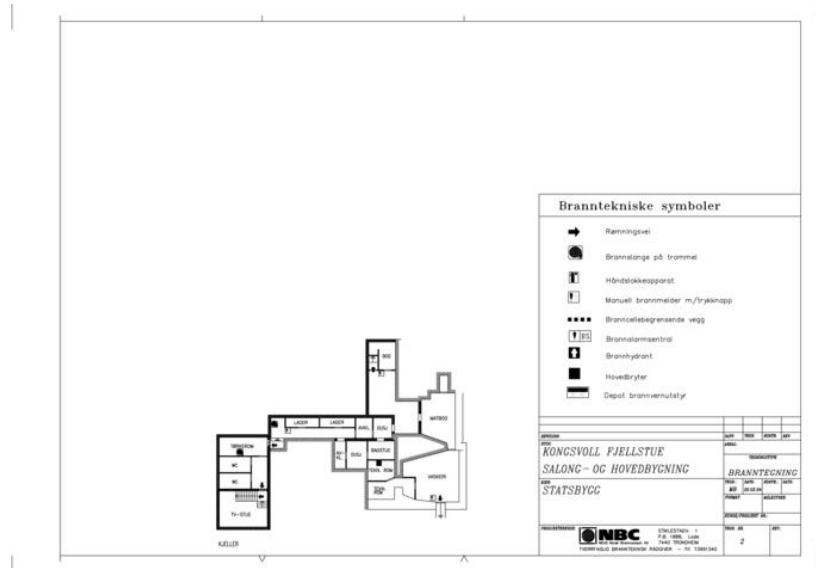

Plan kjeller, hovedbygning og salongbygning. Foto: NEAS Norsk Brannconsult AS Opphavsrett: Statsbygg



Eksponerte takbjelker og etasjeovn fra Fritzøe Foto: Trude Norddal Opphavsrett: Statsbygg

# BYGNING 1413 SALONGBYGNING, KONGSVOLD FJELDST

Kompleks 526 KONGSVOLD FJELDSTUE

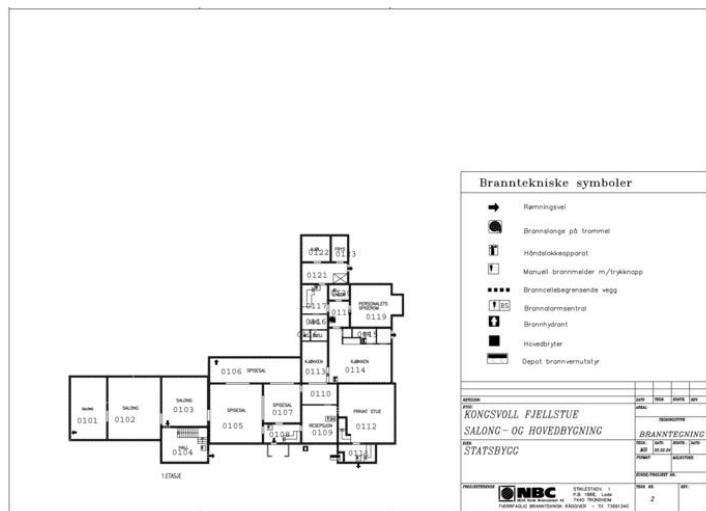

Plan 1. etasje, hovedbygning og salongbygning Foto: NEAS Norsk Brannconsult AS Opphavsrett: Statsbygg



Salong Foto: Trude Norddal Opphavsrett: Statsbygg



Nord- og østfasade Foto: Trude Norddal Opphavsrett: Statsbygg



Røkerommet med originale himlingsdetaljer Foto: Trude Norddal Opphavsrett: Statsbygg



Nord- og vestfasade Foto: Trude Norddal Opphavsrett: Statsbygg

# BYGNING 1433 SMIE, KONGSVOLD FJELDSTUE

Kompleks 526 KONGSVOLD FJELDSTUE

## Bygnings- og eiendomsdata

Ansvarssted/etat:	STATSBYGG MIDT-NORGE
GAB nr:	183844865
Gnr/bnr:	62/1
Oppført:	
Byggherre:	Ukjent
Arkitekt:	Ukjent
Opprinnelig funksjon:	Bolig/bosetning
Nåværende funksjon:	Undervisning/forskning
Bygningsart:	Bolig
Regulering:	Regulert: Kongsvold Fjellstue ligger under Drivdalen, Kongsvold og Hjerkinns landskapsvernområde.
Vernestatus:	Annet vern: Tidligere behandlet som administrativt fredet

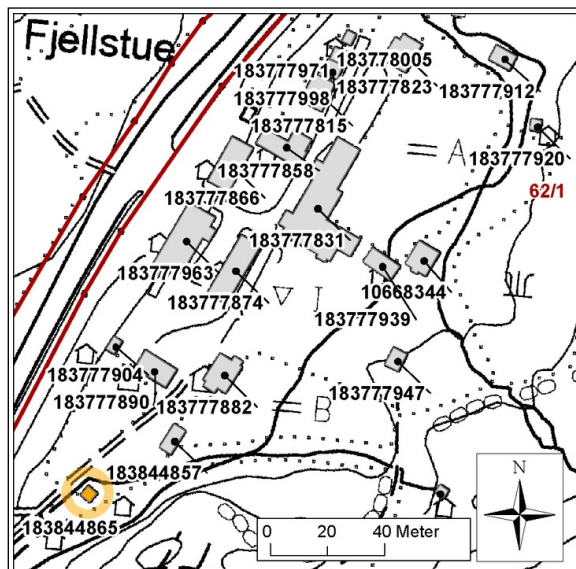

Situasjonskart med bygningen i gult.

## Sammendrag bygningsbeskrivelse

Liten laftet bygning i en etasje. Nytt torvtak med takpapp og platon under torv. Smia er flyttet fra vestsiden av E6 og står nå like sør for tunet. Alderen er ukjent, men ble benyttet som fantstuggu frem til ca. 1900 (merker etter brisler i veggene). Blåsebelgen er intakt, essen forfaller. Bygningen var opprinnelig bolig for tjenestejenter. I dag brukes den til lager for NTNU/fjellhagen.

## Bygningshistorikk

1900	Bygningen omgjøres til smie i ca. 1900.
1987	Smia flyttes fra vestsiden av E6 p.g.a. vegutvidelser. Får nytt fundament og ny dør.

## Vern

Formål:	Formålet er å bevare bygningen som del av det totale miljøet på Kongsvold. Vernet skal sikre bygningens utforming, materialbruk og detaljer.
Begrunnelse:	Bygningen har verdi som historiefortellende element i det sammensatte miljøet på Kongsvold.
Omfang:	Vern omfatter bygningens eksteriør.
Vernekategori:	Verneklasse 2, bevaring



Øst- og nordfasade Foto: Trude Norddal Opphavsrett: Statsbygg

# BYGNING 1427 STABBUR NORDRE, KONGSVOLD FJELDST

Kompleks 526 KONGSVOLD FJELDSTUE

## Bygnings- og eiendomsdata

Ansvarssted/etat:	STATSBYGG MIDT-NORGE
GAB nr:	183777998
Gnr/bnr:	62/1
Oppført:	1887
Byggherre:	Ukjent
Arkitekt:	Ukjent
Opprinnelig funksjon:	Landbruk
Nåværende funksjon:	Funksjon uspesifisert
Bygningsart:	Stabbur
Regulering:	Regulert: Kongsvold Fjellstue ligger under Drivdalen, Kongsvold og Hjerkin landskapsvernområde.
Vernestatus:	Annet vern: Tidligere behandlet som administrativt fredet

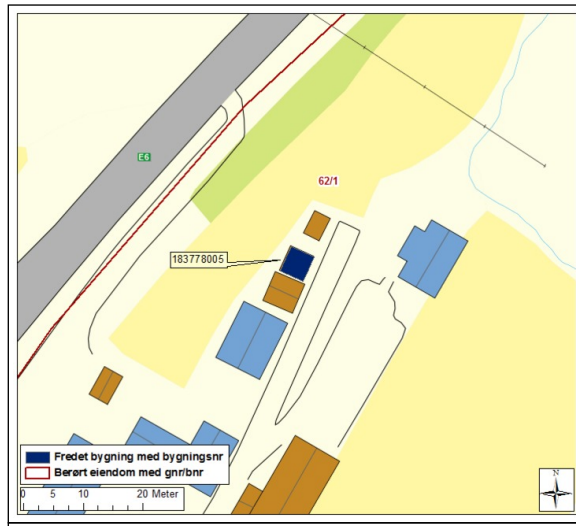

## Sammendrag bygningsbeskrivelse

Laftet bygning i 1 1/2 etg med torvteking. Takpapp og platon under torven. Østveggen utkraget over inngangen. Norvdeggen har vertikalt over- og underliggerpanel. Eksteriør og interiør er meget godt bevart. Usikker alder, kan være like gammelt som søndre stabbur. Benyttes om tørrlager.

## Bygningshistorikk

1887 Satt opp på Kongsvold i 1887.

## Vern

Formål: Formålet med vern er å ivareta bygningen som eksempel på en av de mindre, men vesentlige, eldre økonomibygningene i anlegget. Vernet skal sikre bygningens utforming, materialbruk og detaljer i eksteriør og interiør.

Begrunnelse: Stabburet er viktig som del av det helhetlige miljøet på Kongsvold. Bygningen har stor verdi som en av de eldre økonomibygningene med stor grad av autenticitet.

Omfang:

Vernekategori: Verneklasse 1, fredning



Sør- og østfasade Foto: Trude Norddal Ophavsrett: Statsbygg

# BYGNING 1426 STABBUR SØNDRE,KONGSVOLD FJELDST

Kompleks 526 KONGSVOLD FJELDSTUE

## Bygnings- og eiendomsdata

Ansvarssted/etat:	STATSBYGG MIDT-NORGE
GAB nr:	183777971
Gnr/bnr:	62/1
Oppført:	1781
Byggherre:	Ukjent
Arkitekt:	Ukjent
Opprinnelig funksjon:	Landbruk
Nåværende funksjon:	Funksjon uspesifisert
Bygningsart:	Stabbur
Regulering:	Regulert: Kongsvold Fjellstue ligger under Drivdalen, Kongsvold og Hjerkinns landskapsvernområde.
Vernestatus:	Annet vern: Tidligere behandlet som administrativt fredet

## Sammendrag bygningsbeskrivelse

Laftet stabbur i 1 1/2 etg. Panelt (låvepanel) reisverk i sval mot øst, 1. etasje. Fundamentert på naturstein pillarer, utfyllende tørrmur på østsiden. To små vinduer/luker på østsiden, ett torams sprossedelt vindu mot vest.

Oppsatt i 1781, årstallet innhogget i mønsåsen. Eksteriør og interiør er meget godt bevart. Benyttes idag som tørrlager.

## Bygningshistorikk

1781 Satt opp på Kongsvold i 1781

## Vern

Formål:	Formålet med vern er å ivareta bygningen som eksempel på en av de mindre, men vesentlige, eldre økonomibygningene i anlegget. Vernet skal sikre bygningens utforming, materialbruk og detaljer i eksteriør og interiør.
Begrunnelse:	Stabburet er viktig som del av det helhetlige miljøet på Kongsvold. Bygningen har stor verdi som den eldste av økonomibygningene og med stor grad av autenticitet.
Omfang:	Vernet omfatter bygningens eksteriør og interiør.
Vernekategori:	Verneklasse 1, fredning



Nord- og vestfasade Foto: Trude Norddal Ophavsrett: Statsbygg



Sør- og vestfasade Foto: Trude Norddal Ophavsrett: Statsbygg

## BYGNING 1426 STABBUR SØNDRE, KONGSVOLD FJELDST

Kompleks 526 KONGSVOLD FJELDSTUE



*Nord- og østfasade Foto: Trude Norddal Opphavsrett: Statsbygg*

# BYGNING 1430 STAURHUS, KONGSVOLD FJELDSTUE

Kompleks 526 KONGSVOLD FJELDSTUE

## Bygnings- og eiendomsdata

Ansvarssted/etat:	STATSBYGG MIDT-NORGE
GAB nr:	183777920
Gnr/bnr:	62/1
Oppført:	1950
Byggherre:	Ukjent
Arkitekt:	Ukjent
Opprinnelig funksjon:	Landbruk
Nåværende funksjon:	Funksjon uspesifisert
Bygningsart:	Ymse
Regulering:	Regulert: Kongsvold Fjellstue ligger under Drivdalen, Kongsvold og Hjerkinns landskapsvernområde.
Vernestatus:	

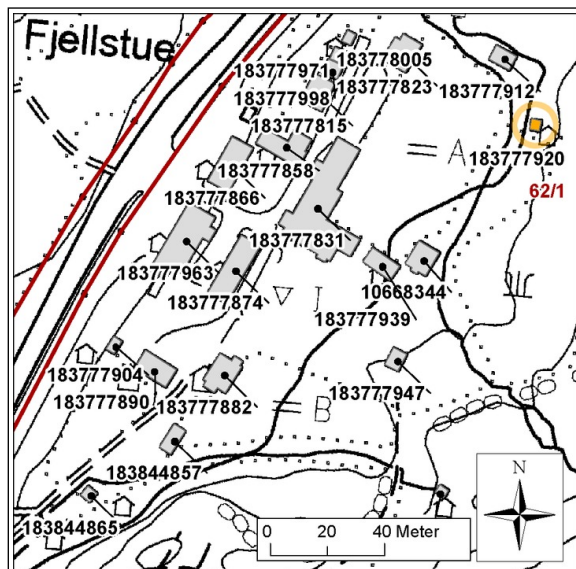

Situasjonskart med bygningen i gult.

## Sammendrag bygningsbeskrivelse

Bygningen er oppført på 1900-tallet, men deler av materialene kan være gjenbruk/eldre. Oppført i bindingsverk med vertikalt over- og underliggerpanel. Nytt torvtak med takpapp og platon under torv. Benyttes til lagring av staur.

## Vern

Formål:	Vernet skal sikre bygningens utforming, materialbruk og detaljer.
Begrunnelse:	Bygningen inngår som en liten driftsbygning utenfor tunet i det totale miljøet på Kongsvold.
Omfang:	Vernet omfatter bygningens eksteriør.
Vernekategori:	Verneklasse 2, bevaring



Øst- og nordfasade Foto: Trude Norddal Opphavsrett: Statsbygg



Vest- og sørfasade Foto: Trude Norddal Opphavsrett: Statsbygg

# BYGNING 1421 STØRHUS, KONGSVOLD FJELDSTUE

Kompleks 526 KONGSVOLD FJELDSTUE

## Bygnings- og eiendomsdata

Ansvarssted/etat:	STATSBYGG MIDT-NORGE
GAB nr:	10668344
Gnr/bnr:	62/1
Oppført:	1880
Byggherre:	Ukjent
Arkitekt:	Ukjent
Opprinnelig funksjon:	Funksjon uspesifisert
Nåværende funksjon:	Bolig/bosetning
Bygningsart:	Eldhus
Regulering:	Regulert: Kongsvold Fjellstue ligger under Drivdalen, Kongsvold og Hjerkinns landskapsvernområde.
Vernestatus:	Annet vern: Tidligere behandlet som administrativt fredet

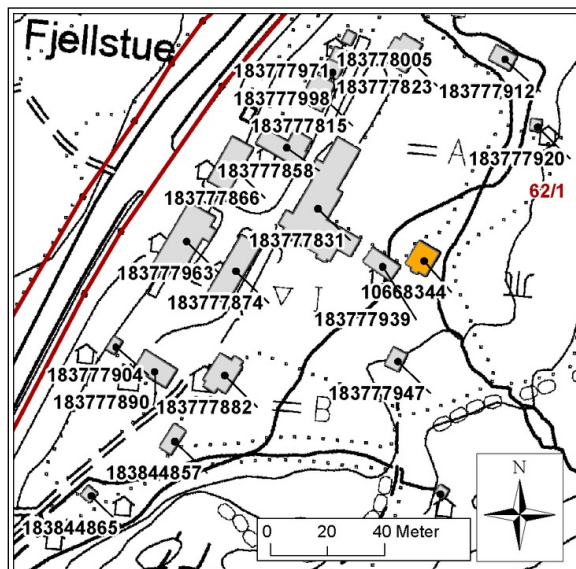

Situasjonskart med bygningen i gult.

## Sammendrag bygningsbeskrivelse

Størhuset (eldhus) ble oppsatt ca. 1880. I dag er det innredet til boligformål. Kalles også Eldhuset. Her har det stått en takke til flatbrødbaking, men huset har også blitt brukt til klesvask. Sementpussede steinullmatter er lagt utenpå en opprinnelig sementtrappet vegg. Taket er tekket med hoggen skifer.

## Bygningshistorikk

1880	Størhuset ble oppsatt i ca. 1880	
1911	Ble pusset utvendig.	
1989	1990	Bygningen blir restaurert til boligformål. Det isoleres og installeres kjøkken og bad/wc. Den kles med fiber og pusses utvendig.

## Vern

Formål:	Vernet skal sikre bygningens utforming, materialbruk og detaljer.
Begrunnelse:	Bygningen inngår i det totale miljøet på Kongsvold. Til tross for innvendig ombygging representerer bygningen fortsatt historien om en av de mindre økonomibygningene i anlegget.
Omfang:	Vernet omfatter bygningens eksteriør.
Vernekategori:	Verneklasse 2, bevaring

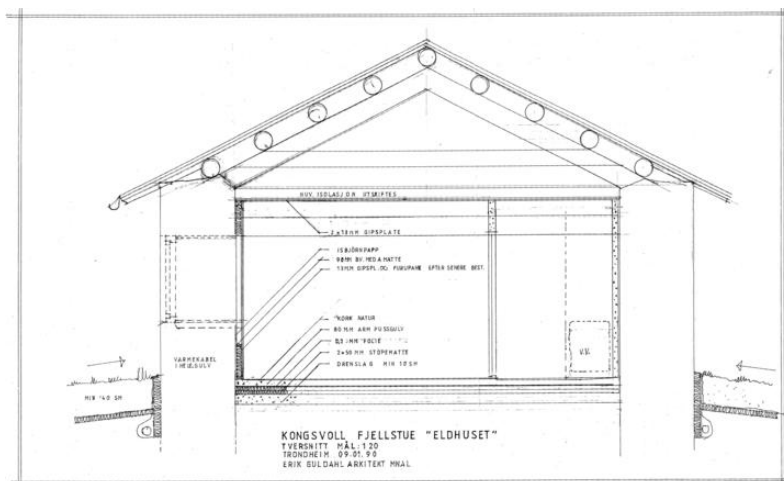

Snitt Foto: Erik Guldahl ARK.MNAL Opphavsrett: Statsbygg



Nord- og vestfasade Foto: Trude Norddal Opphavsrett: Statsbygg

# BYGNING 1421 STØRHUS, KONGSVOLD FJELDSTUE

Kompleks 526 KONGSVOLD FJELDSTUE

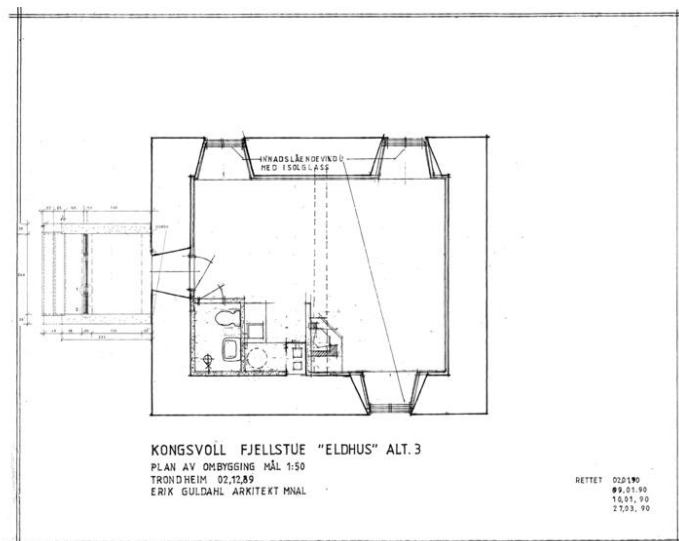

Plan Foto: Erik Guldahl ARK.MNAL Opphavsrett: Statsbygg



Sør- og østfasade Foto: Trude Norddal Opphavsrett: Statsbygg

# BYGNING 1435 SØNDRE SOMMERFJØS, KONGSVOLD FJ.S

Kompleks 526 KONGSVOLD FJELDSTUE

## Bygnings- og eiendomsdata

Ansvarssted/etat: STATSBYGG MIDT-NORGE  
GAB nr: 183778013  
Gnr/bnr: 62/1  
Oppført:  
Byggherre:  
Arkitekt:  
Opprinnelig funksjon: Landbruk  
Nåværende funksjon: Landbruk  
Bygningsart: Fjøs/stall  
Regulering: Regulert: Kongsvold Fjellstue ligger under Drivdalen, Kongsvold og Hjerkin landskapsvernområde.  
Vernestatus: Annet vern: Verneverdig iflg Fylkeskommunen

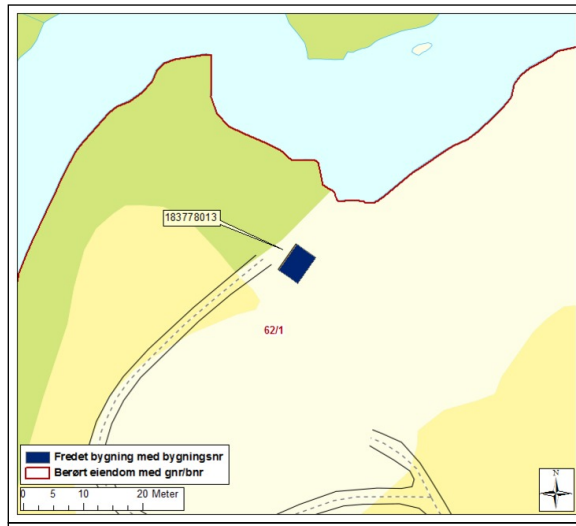

## Sammendrag bygningsbeskrivelse

Ligger på Søndre Løkke, på vestsiden av E6 og elven Driva der "Måssåvegen" tar opp i lia. Geitfjøs om sommeren så lenge man hadde geiter. Ukjent alder. Laftet bygning i en etasje. Nytt torvtak med takpapp og platon under torv.

Det blir sluppet dyr på beite på Søndre Løkke for å holde vegetasjonen nede og bevare kulturlandskapet.

## Vern

Formål: Vernet skal sikre bygningen som et representativt eksempel på utmarksbygningene knyttet til gårdsdriften på Kongsvold. Vernet skal sikre bygningens utforming, materialbruk og detaljer.  
Begrunnelse: Bygningen inngår som en del av det totale miljøet på Kongsvold selv om plasseringen er et stykke fra selve anlegget. Bygningen er godt bevart og representerer Bygningen representerer kulturhistoriske verdier knyttet til den eldre driftsformen ved anlegget.  
Omfang: Vernet omfatter bygningens eksteriør og interiør.  
Vernekategori: Verneklasse 1, fredning



Nord- og vestfasade Foto: Trude Norddal Opphavsrett: Statsbygg



Vest- og sørfasade Foto: Trude Norddal Opphavsrett: Statsbygg

# BYGNING 1424 SØNDRE UTEDO, KONGVOLD FJELDSTUE

Kompleks 526 KONGSVOLD FJELDSTUE

## Bygnings- og eiendomsdata

Ansvarssted/etat:	STATSBYGG MIDT-NORGE
GAB nr:	183777904
Gnr/bnr:	62/1
Oppført:	1900
Byggherre:	Ukjent
Arkitekt:	Ukjent
Opprinnelig funksjon:	Funksjon uspesifisert
Nåværende funksjon:	Funksjon uspesifisert
Bygningsart:	Utedo
Regulering:	Regulert: Kongsvold Fjellstue ligger under Drivdalen, Kongsvold og Hjerkinns landskapsvernområde.
Vernestatus:	Annet vern: Tidligere behandlet som administrativt fredet

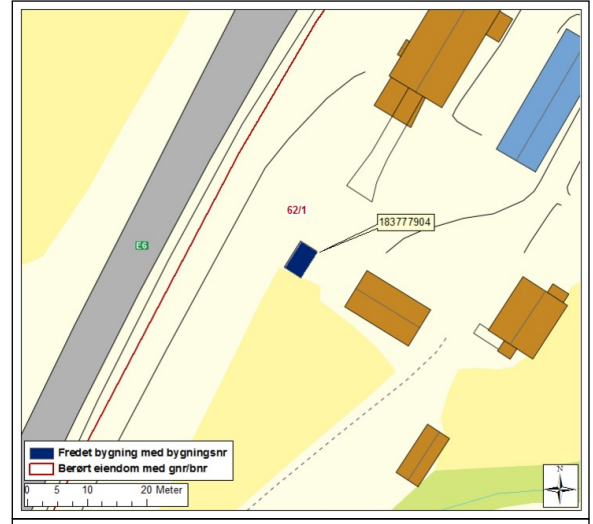

## Sammendrag bygningsbeskrivelse

Bygningen er trolig oppført mellom 1900 og 1920.

Liten bygning i anleggets sør-vestre hjørne oppført på tørrmur i panelt bindingsverk (låvepanel). Pulttak tekket med papp. Fiskebensmønstrret dør på østsiden med tredelt vindu på hver side, enkel labankdør på nordsiden. Fire små høysittende kvadratiske vinduer på vestsiden. Hoveddør leder inn til et forrom og to separate avlukker. Bygningen har stor grad av autenticitet i eksteriør og interiør. INNvendige dører og panel er blåmalt, det er mønstret linoleum på gulvet.

## Vern

Formål:	Formålet er å verne utedoen som integrert del av bygningsmiljøet på Kongsvold, og som eksempel på en tidligere viktig funksjon i anlegget. Vernet skal sikre bygningens utforming, materialbruk og detaljer.
Begrunnelse:	Utedoen hører til de mindre og mer unnselige bygningene i anlegget, men er ut fra plassering og funksjon likevel viktig. Beliggenheten helt i utkanten av tunet er med på å avgrense bygningsmiljøet. Funksjonelt forteller bygningen om perioden før WC i alle bygninger var en selvfølge. Bygningen er bevart med stor grad av autenticitet i eksteriøret og interiøret.
Omfang:	Vernet omfatter bygningens eksteriør og interiør.
Vernekategori:	Verneklasse 1, fredning



Sør- og vestfasade Foto: Trude Norddal Ophavsrett: Statsbygg



Nord- og østfasade Foto: Trude Norddal Ophavsrett: Statsbygg

# BYGNING 1418 SØNDRE, KONGSVOLD FJELDSTUE

Kompleks 526 KONGSVOLD FJELDSTUE

## Bygnings- og eiendomsdata

Ansvarssted/etat:	STATSBYGG MIDT-NORGE
GAB nr:	183777882
Gnr/bnr:	62/1
Oppført:	1880
Byggherre:	Ukjent
Arkitekt:	Ukjent
Opprinnelig funksjon:	Bolig/bosetning
Nåværende funksjon:	Bolig/bosetning
Bygningsart:	Bolig
Regulering:	Regulert: Kongsvold Fjellstue ligger under Drivdalen, Kongsvold og Hjerkinns landskapsvernområde.
Vernestatus:	Annet vern: Tidligere behandlet som administrativt fredet

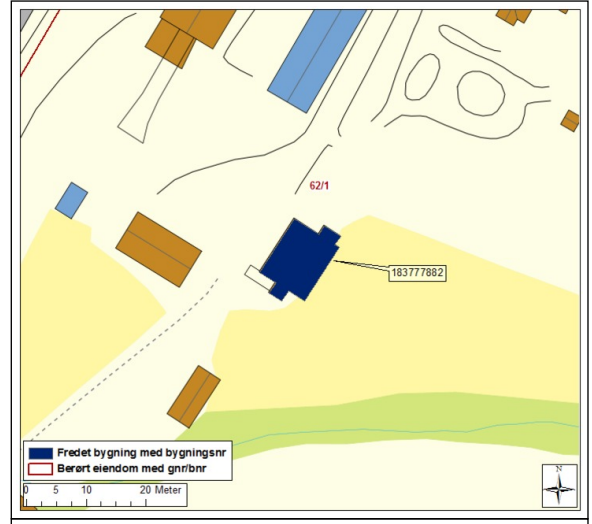

## Sammendrag bygningsbeskrivelse

Laftet bygning i 1 1/2 etasje, panelt bindingsverk i tilbygg mot nord og i tilbygg mot sør. Taket er tekket med hoggen skifer.

Bygningen er flyttet fra Rise i Oppdal i 1880-årene. Brukt som familiebolig for fjellfolket så lenge Lina Holaker levde (1946). Etter 2. verdenskrig ble bygningen benyttet som gjestehus og som bestyrerbolig for den biologiske stasjonen fra 1976.

Bygningen har kjøkken, oppholdsrom og soverom i første etasje og overnattingsrom i andre etasje. Benyttes p.t. som bolig og kontor for Statsbygg driftsorganisasjon.

I interiøret er det kun himling og enkelte dører som er originalt.

## Bygningshistorikk

1880	Bygningen flyttes fra Oppdal i 1880-årene.	
1945	Etter krigen ble bygningen brukt som gjestehus.	
1976	1977	Huset blir istandsatt til bolig for bestyreren av den biologiske stasjon. Gulvene i 1. etasje skiftes og isoleres, vinduene skiftes, vegger og tak isoleres, bad/wc installeres, og trappen mellom 1. og 2. etasje skiftes. I tillegg blir det utført mindre ominnredninger.
1979	Kjøkkengulv isoleres.	
1988	Grunnmuren isoleres utvendig.	
2003	Bolig og kontor for Statsbyggs personale.	

## Vern

Formål:	Formålet med vern er å bevare bygningen som inegrert del v miljøet på Kongsvold, og som eksempel på en av de eldre gjestehusene på fjellstuen. Vernet skal sikre bygningens utforming, materialbruk og detaljer.
Begrunnelse:	Bygningen har kulturhistorisk verdi og miljøverdi som del av det samlede anlegget på Kongsvold. BYgningens verdi er også knyttet til den opprinnelige historien som gjestehus og den nyere historien som bolig for bestyrer på forskningsstasjonen.
Omfang:	Vernet omfatter bygningens eksteriør.
Vernekategori:	Verneklasse 1, fredning



Øst- og nordfasade Foto: Trude Norddal Opphavsrett: Statsbygg



Vest- og sørfasade Foto: Trude Norddal Opphavsrett: Statsbygg

# BYGNING 1419 TROLLHEIM, KONGSVOLD FJELDSTUE

Kompleks 526 KONGSVOLD FJELDSTUE

## Bygnings- og eiendomsdata

Ansvarssted/etat:	STATSBYGG MIDT-NORGE
GAB nr:	183777823
Gnr/bnr:	62/1
Oppført:	1912
Byggherre:	Ukjent
Arkitekt:	Ukjent
Opprinnelig funksjon:	Bolig/bosetning
Nåværende funksjon:	Hotell/restaurant
Bygningsart:	Bolig
Regulering:	Regulert: Kongsvold Fjellstue ligger under Drivdalen, Kongsvold og Hjerkinns landskapsvernområde.
Vernestatus:	Annet vern: Tidligere behandlet som administrativt fredet

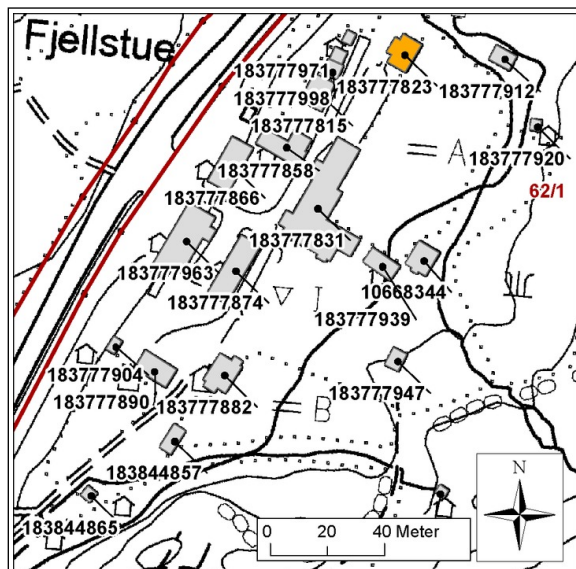

Situasjonskart med bygningen i gult.

## Sammendrag bygningsbeskrivelse

Bygningen er oppført i bindingsverk kledd med horisontalt panel. Tekket med stål bølgeplater. Har opprinnelig stått i Gammelholet. Ble oppsatt som bolig for ingeniør Wannag, som ledet prøvedriften etter malm langs Vårstigen og i Finnshø 1910-11. Ble flyttet til Kongsvold en gang i perioden 1912-15.

Etter omfattende rehabilitering og ombygging til bruk for selvbetjeningsgjester på 1980-tallet er det ingen spor etter det originale interiøret.

## Bygningshistorikk

1912	Bygningen ble flyttet til Kongsvold fra Gammelholet mellom 1912 og 1915.	
1986	1987	Trollheim bygges om for å legge til rette for selvbetjeningsgjester. Bygningen blir tilknyttet vann- og avløpsnett, vindfanget utvides, gulv, vegger og tak isoleres, vinduer skiftes ut, det blir lagt nytt gulv, bad/wc og kjøkken installeres, og romløsningene endres.

## Vern

Formål:	Formålet er å bevare bygningen som del av det totale miljøet på Kongsvold.
Begrunnelse:	Bygningen har verdi som del av det totale miljøet på Kongsvold.
Omfang:	Vernet omfatter bygningens eksteriør.
Vernekategori:	Verneklasse 2, bevaring

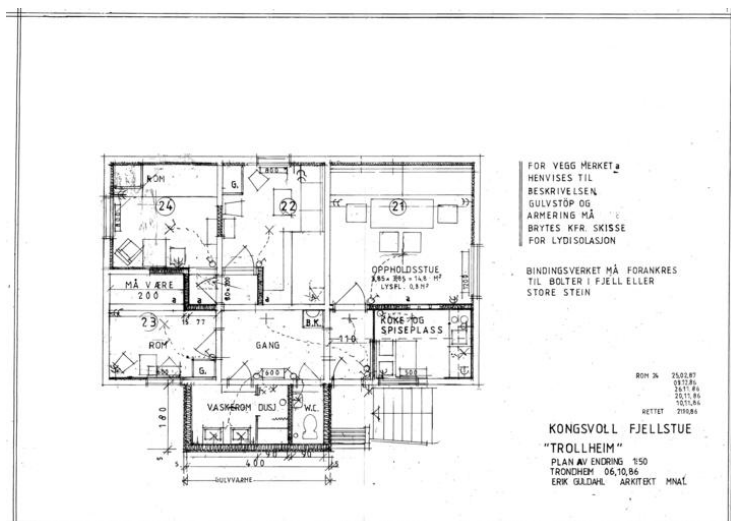

Plan Foto: Erik Guldahl ARK.MNAL Opphavsrett: Statsbygg



Nord- og østfasade Foto: Trude Norddal Opphavsrett: Statsbygg

## BYGNING 1419 TROLLHEIM, KONGSVOLD FJELDSTUE

Kompleks 526 KONGSVOLD FJELDSTUE



Vest- og sørfasade Foto: Trude Norddal Opphavsrett: Statsbyg

# BYGNING 1423 VEDBU, KONGSVOLD FJELDSTUE

Kompleks 526 KONGSVOLD FJELDSTUE

## Bygnings- og eiendomsdata

Ansvarssted/etat:	STATSBYGG MIDT-NORGE
GAB nr:	183777890
Gnr/bnr:	62/1
Oppført:	1900
Byggherre:	Ukjent
Arkitekt:	Ukjent
Opprinnelig funksjon:	Funksjon uspesifisert
Nåværende funksjon:	Funksjon uspesifisert
Bygningsart:	Vognhus
Regulering:	Regulert: Kongsvold Fjellstue ligger under Drivdalen, Kongsvold og Hjerkin landskapsvernområde.
Vernestatus:	Annet vern: Tidligere behandlet som administrativt fredet

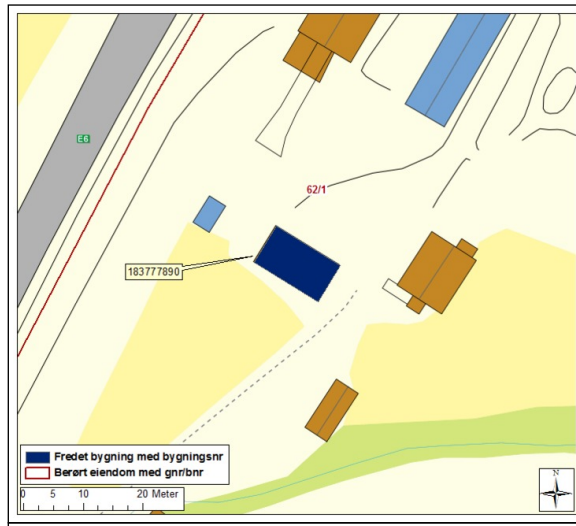

## Sammendrag bygningsbeskrivelse

BYgget som vognskjul i perioden 1900-10. Oppført i bindingsverk kledd med horisontalt profilert panel. Taket tekket med hoggen skifer. Sveitsertstildekor på begge gavlene. Nyere garasjeporter (vippeporter). Ble brukt som vedskur etter 2. verdenskrig. Senere innvendig ombygget med nyere garasje og verksted.

## Bygningshistorikk

1900	Bygningen satt opp i perioden mellom 1900 og 1910.
1981	Tatt i bruk som garasje.
1996	Ominnredet til verksted.

## Vern

Formål:	Formålet med vern er å sikre bygningen som integrert del av miljøet på kongsvold og som eksempel på en av de eldre økonomibygningene i anlegget. Vernet skal sikre bygningens opprinnelige utforming, materialbruk og detaljer.
Begrunnelse:	BYgningen har verdi som del av det samlede miljøet på Kongsvold. Bygningen har betydning som del av grensen mot sør og som eksempel på en av de mindre økonomibygningene. Bygningen har med sine dekorelementer også arkitektonisk verdi.
Omfang:	Vernet omfatter bygningens eksteriør.
Vernekategori:	Verneklasse 1, fredning



Øst- og nordfasade Foto: Trude Norddal Opphavsrett: Statsbygg



Vest- og sørfasade Foto: Trude Norddal Opphavsrett: Statsbygg

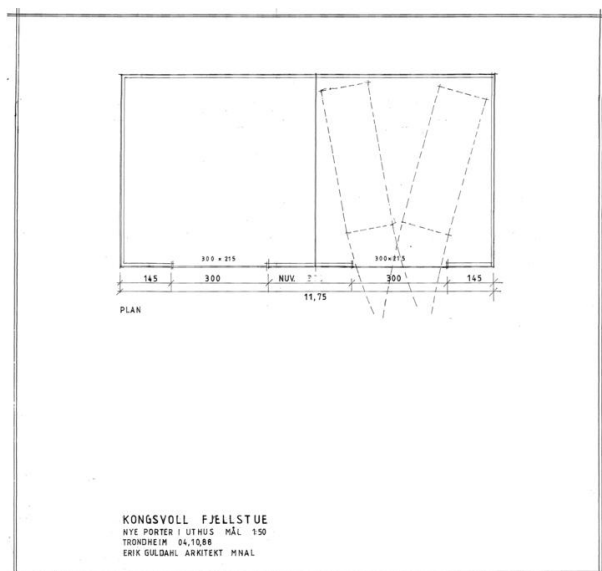

Plan Foto: Erik Guldahl ARK.MNAL Opphavsrett: Statsbygg

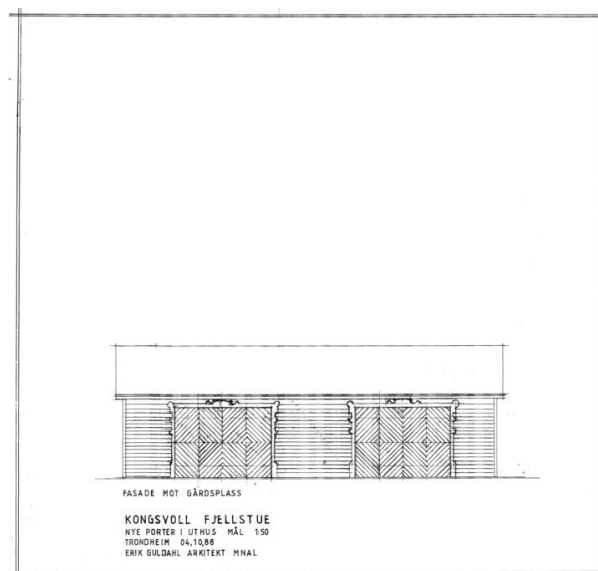

Tegning, nordfasade Foto: Erik Guldahl ARK.MNAL Opphavsrett: Statsbygg

# BYGNING 1429 VERKSTEDSKUR, KONGSVOLD FJELDST.

Kompleks 526 KONGSVOLD FJELDSTUE

## Bygnings- og eiendomsdata

Ansvarssted/etat: STATSBYGG MIDT-NORGE  
GAB nr: 183777912  
Gnr/bnr: 62/1  
Oppført: 1950  
Byggherre: Ukjent  
Arkitekt: Ukjent  
Opprinnelig funksjon: Funksjon uspesifisert  
Nåværende funksjon: Landbruk  
Bygningsart: Verksted  
Regulering: Regulert: Kongsvold Fjellstue ligger under Drivdalen, Kongsvold og Hjerkinns landskapsvernområde.  
Vernestatus:

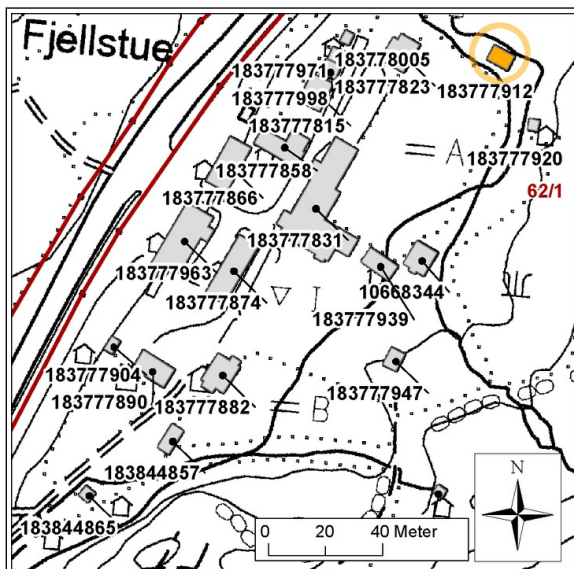

Situasjonskart med bygningen i gult.

## Sammendrag bygningsbeskrivelse

### Bygningshistorikk

1950 Bygningen satt opp i ca. 1950.

### Vern

Formål:  
Begrunnelse:  
Omfang: Vernet mfatter bygningens eksteriør.  
Vernekategori: Verneklasse 2, bevaring

### Interiør

Interiørnr:  
Interiørnavn: Verksted  
Beskrivelse:  
Sprekkdannelser i pussen både i himling og på vegger.

## BYGNING 1429 VERKSTEDSKUR, KONGSVOLD FJELDST.

Kompleks 526 KONGSVOLD FJELDSTUE



Sør- og vestfasade Foto: Trude Norddal Opphavsrett: Statsbygg



Nord- og vestfasade Foto: Trude Norddal Opphavsrett: Statsbygg