

Figur 4 C

God virksomhetsstyring i små foretak

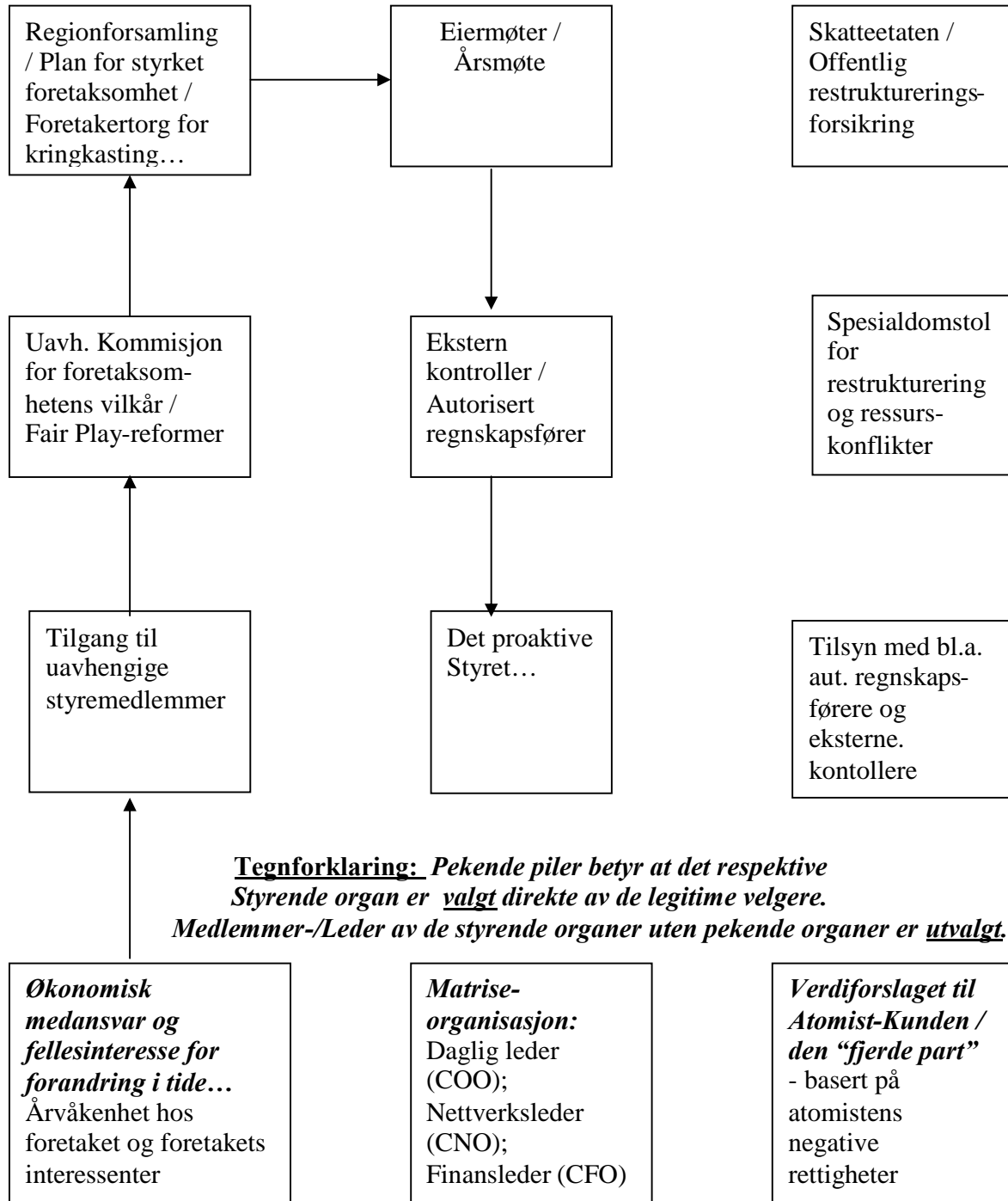

Tegnforklaring: *Pekende piler betyr at det respektive Styrende organ er valgt direkte av de legitime velgere. Medlemmer-/Leder av de styrende organer uten pekende organer er utvalgt.*

Pro-Aktivitet

Linjeledelse

Reaktivitet