Toppmøte i Framtidens byer 2012
Oslo Kongressenter 20. november 2012

"CHRISTIAN KROHGS GATE 39"

FRA PARKERINGSPLASS TIL BYGÅRD MED EGEN KANALHAGE

RAINER STANGE
Professor i landskapsarkitektur, Institutt for Urbanisme og landskap,
Arkitektur- og designhøgskolen i Oslo

DRONNINGALANDSKAP

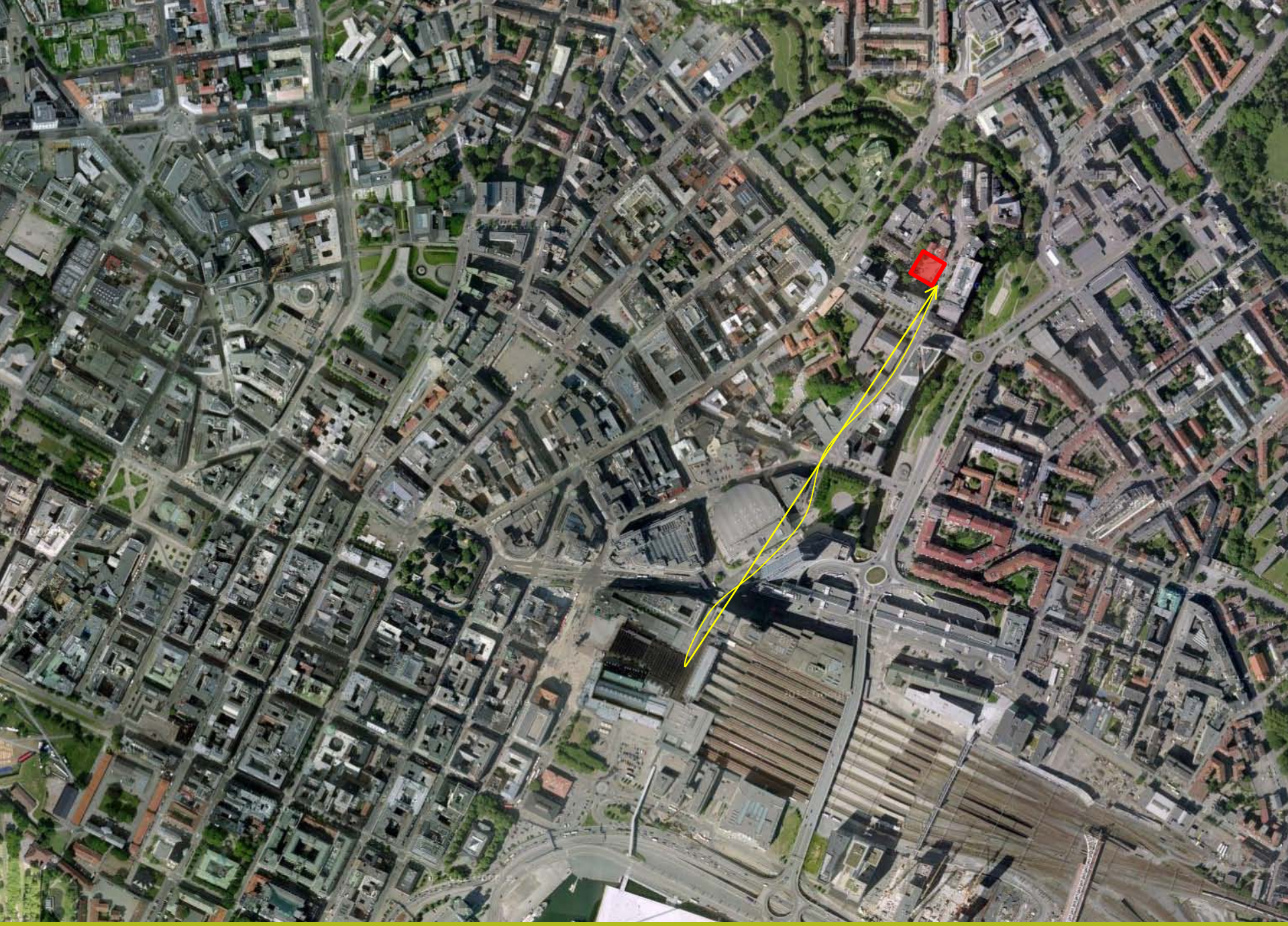

FORTETTING I MURBYEN, OSLO

INNFYLLING PÅ BRANNTOMT/PARKERINGSPLASS
MELLOM KROHGSTØTTEN SYKEHUS OG CHRISTIAN KROHGS GATE

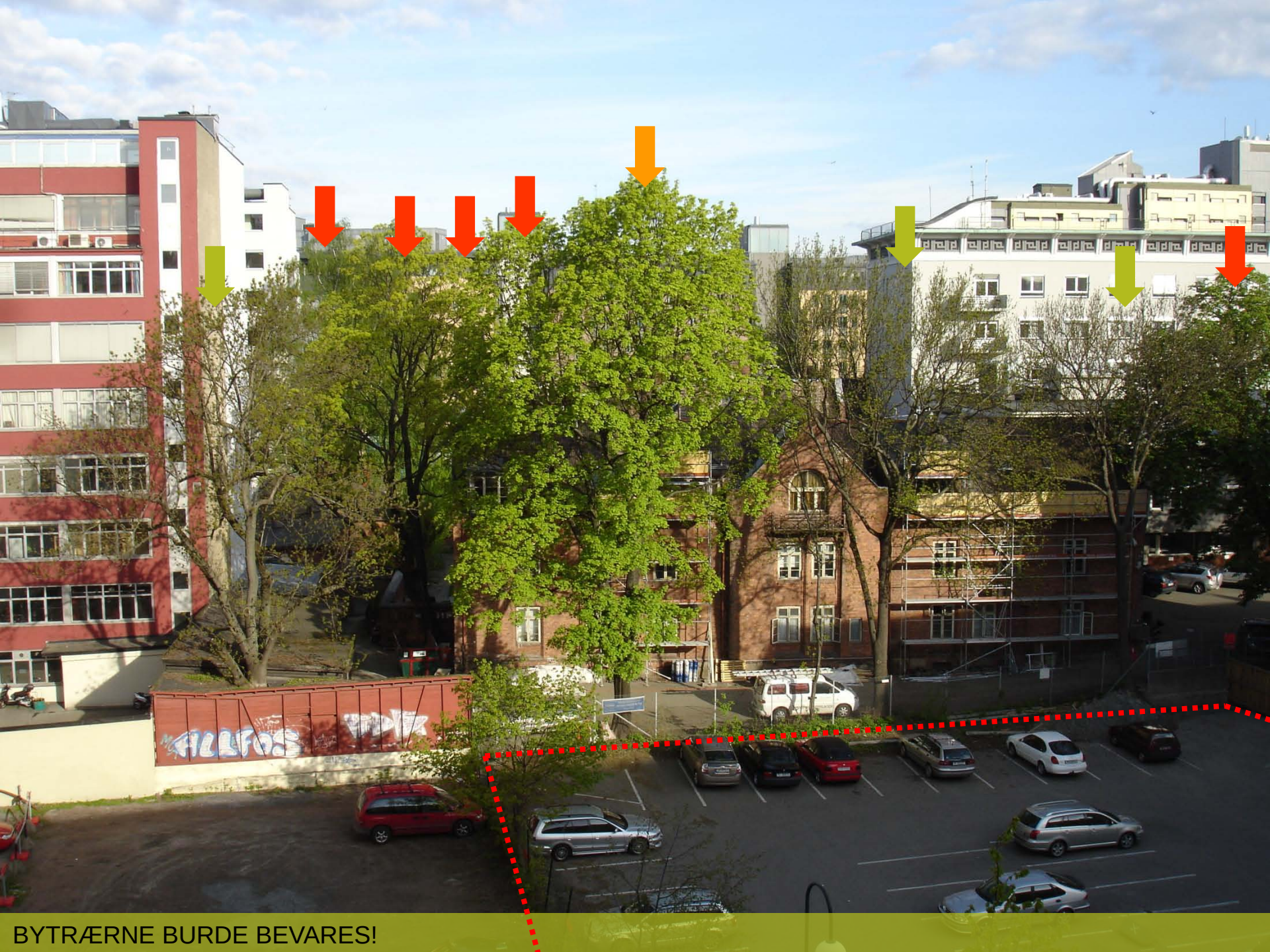

BYTRÄRNE BURDE BEVARES!

FORTETTING I INDRE BY: NY BYGÅRD MED NY KANAL CHRISTIAN KROHGS GATE 39/41, OSLO

Plan 2. et. Målestokk 1: 200.
First floor. Scale 1: 200

Gårdsromsnivå, 2. etasje.
1. Trinnfri adkomst over klopp til legevakten
2. Beplantet
3. Lek
4. "Brygge"
5. Oppsamlingsrenner for takvann
6. Kanal
7. Leilighet 46 kvm
8. Leilighet 75 kvm
9. Leilighet 55 kvm
10. Leilighet 40 kvm
11. Leilighet 40 kvm
12. Leilighet 53 kvm
13. Leilighet 75 kvm

Courtyard level, first floor
1. Access to adjacent hospital
2. Planted
3. Play
4. "Pier"
5. Roof drainage channels
6. Canal
7. Unit 46 sq.m.
8. Unit 75 sq.m.
9. Unit 55 sq.m.
10. Unit 40 sq.m.
11. Unit 40 sq.m.
12. Unit 53 sq.m.
13. Unit 75 sq.m.

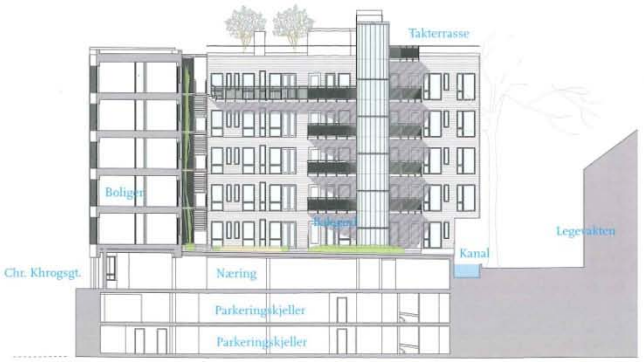

Snitt. Målestokk 1:400
Section. Scale 1: 400

SMALE BYGNINGSKROPPER MED GJENNOMLYS MOT GATA

FUTHARK ARKITEKTER

Vedrørende oppbygning av dekke konferer RIB
Vedrørende drenering under dekke konferer RIB og RIVA
Vedrørende bygningsdetaljer konferer ARK-tegn.

Revisjon 1 - 29.09.2010
Plantekasser på takterrasser er tegnet inn og målsatt

Revisjon 2 - 01.04.2011
Høydesatt fortau

Revisjon 3 - 05.04.2011
Oppretting av rev. 2 - pga. feil i planen

Revisjon 4 - 16.06.2011
klargjøring av plan for byggeplass - oppdatert høyder

Revisjon 5 - 27.06.2011
Justeringer i forhold til bygd situasjon
- endret vinkeyder mellom ok plantekasser og terrasser foran bygg B og C
- plantekasse D1 skal flukte med ok trappevange på 10,595
- plantekasse ved dør bygg C avsluttes 600 mm fra vegg
- hovedvannrenne må justeres etter ventilasjonskasse for å få rett linje fra terrasse bygg A til fordrøyningskanal
- loop stålkasse for lekeareal som prosjektert (10,37)
- plantekasse C4 omprosjekt etter bygget situasjon

Revisjon 6 - 28.06.2011
- plantekasse ved dør bygg C avsluttes 700 mm fra vegg

Revisjon 7 - 21.02.2012
- som bygd

Forklaring planter kanalt:
Ev = Euonymus fortunei 'Vegetus' - Aletrebeitevrel - tot. antall: 4 stk.
Hl = Humulus lupulus - Humle - tot. antall: 4 stk.
Ah = Arbtolochia macrophylla - pipeholurt - tot. antall: 4 stk.
Co = Celastrus orbiculatus - Rødhyper - tot. antall: 4 stk.
Ak = Actinidia kolomikta - radkattebusk - tot. antall: 4 stk.
For alle klatreplanter unntatt Humulus gjelder følgende stamnivåer: h=160-180cm, 3 x omplantet.
ot = Blanding av bunndekkende stauder:
Minipluggplanter 15 stk / m2 blandes tilsvarig 20 % av hver:
Bergenia 'Perfect'
Eføy (Hedera helix)
Gravmyrt (Vinca minor)
Vintergjøkk (Pachysandra terminalis)
Hasselurt (Asarum europea)

PROSJEKT 089 - Christian Krohgsgate 30-41
LANDSKAPSPLAN
MÅL 1:100 (A2) DATO 23.09.2010
FASE SOM BYGD TEGN.NR L-01
TEGN. GNU KONT. RST
DRONNINGALANDSKAP
Dronningens gate 22
N-0152 Oslo
Tlf: 40 62 64 22

1. BEVARING AV EDELLØVTRÆRNE

1. ARBORIST

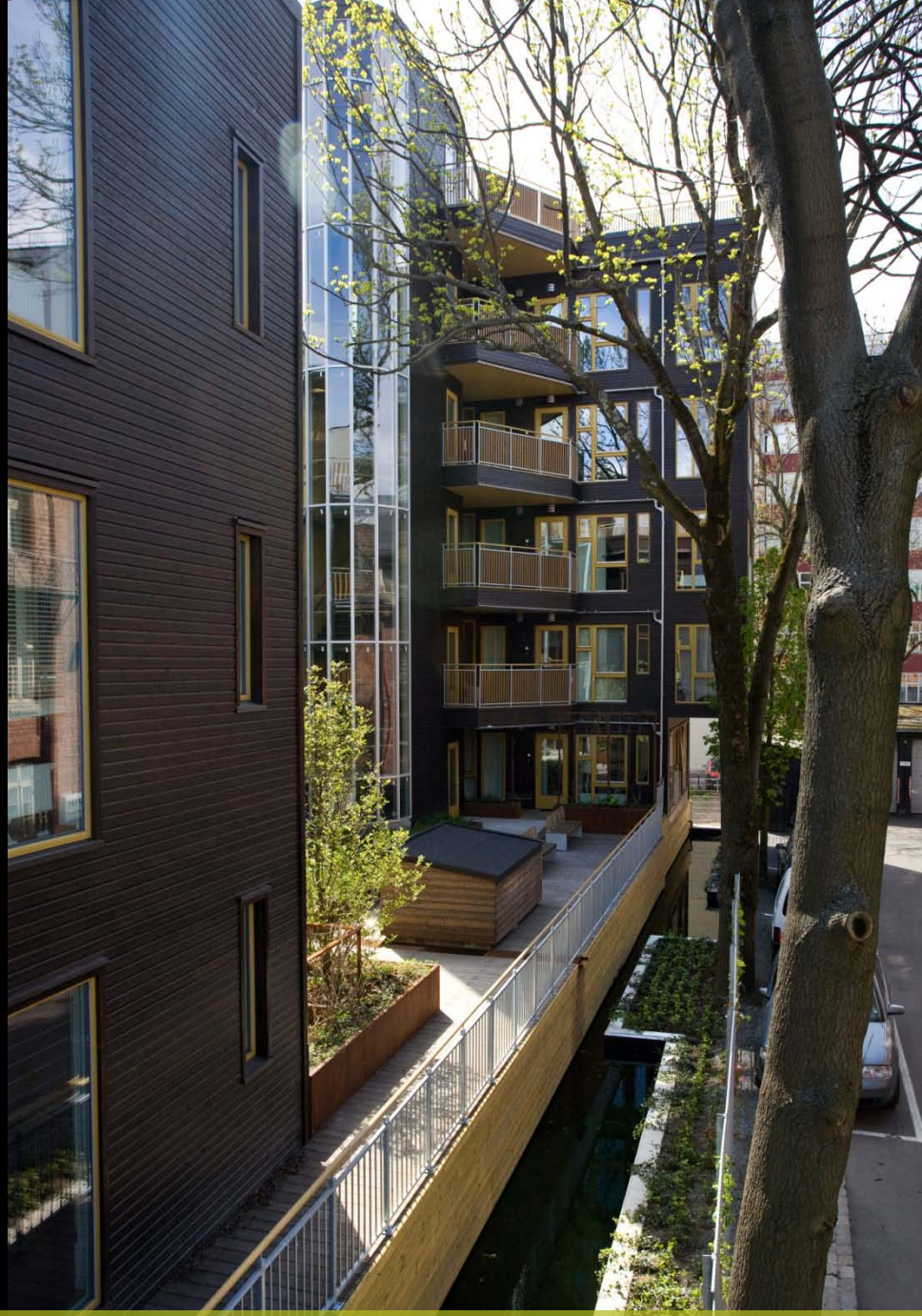

1. UTSPARINGER TIL ROTSONEN VED KANALEN

2. TAKTERRASSENE

2. LIVET PÅ TAKENE I TREKRONENE

2. EI ØY I OSLOFJORDEN

3. BEPLANTEDE FORTAU

3. NYE BUTIKKER ÅPNER NÅ

4. GÅRDSROMMET: ET PARKPUNKT

4. SLYNGPLANTER INN TIL HVER LEILIGHET

4. EN LUND AV ULIKE MAGNOLIASORTER

4. FRODIGHET MED LILJER SOM BUNNDEKKERE

4. BAMBUSLUND OG LEKEPLASS

4. LEK I BAMBUSLUND

4. SPESIELLE FORHAGER: GRØNNE KABINETT

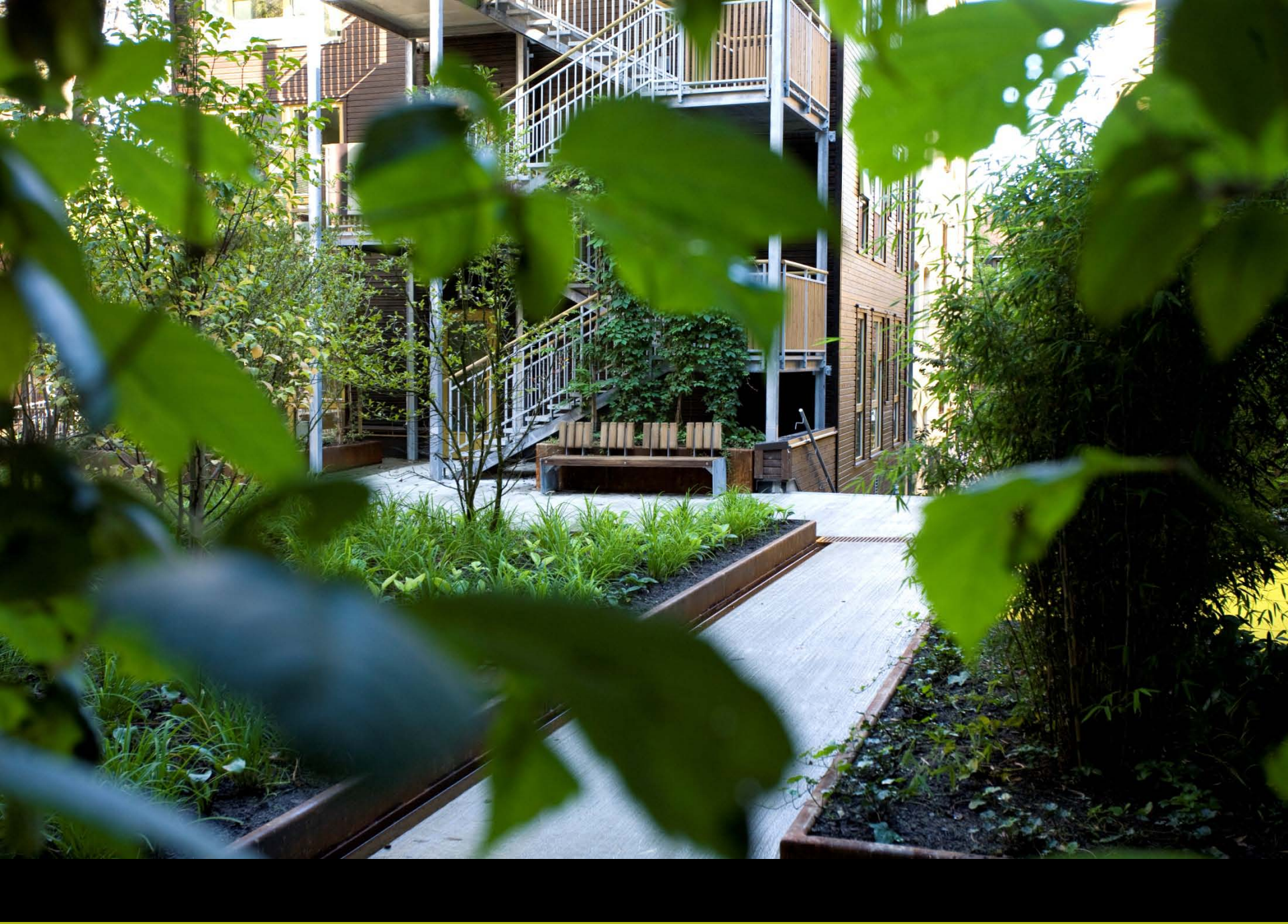

4. GRØNNE GARDINER

5. KANALEN UNDER BYGGING 23.05.2011

5. TAKRENNA ER STARTEN PÅ ET VASSDRAG

5. REGNVANN I ÅPNE RENNER

5. REGNVÆR OG GULLFISK

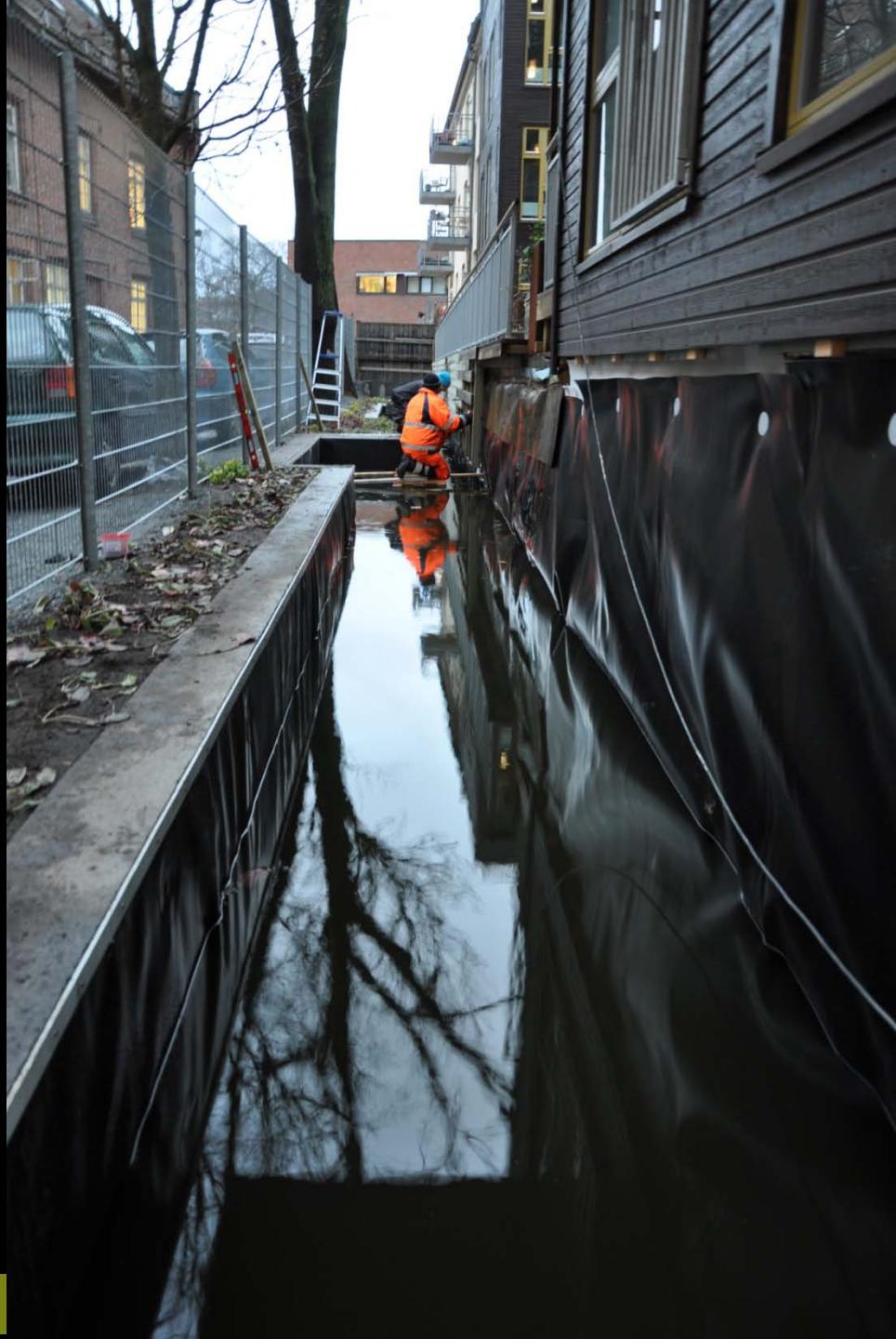

5. KANALEN UNDER BYGGING 20.11.2011

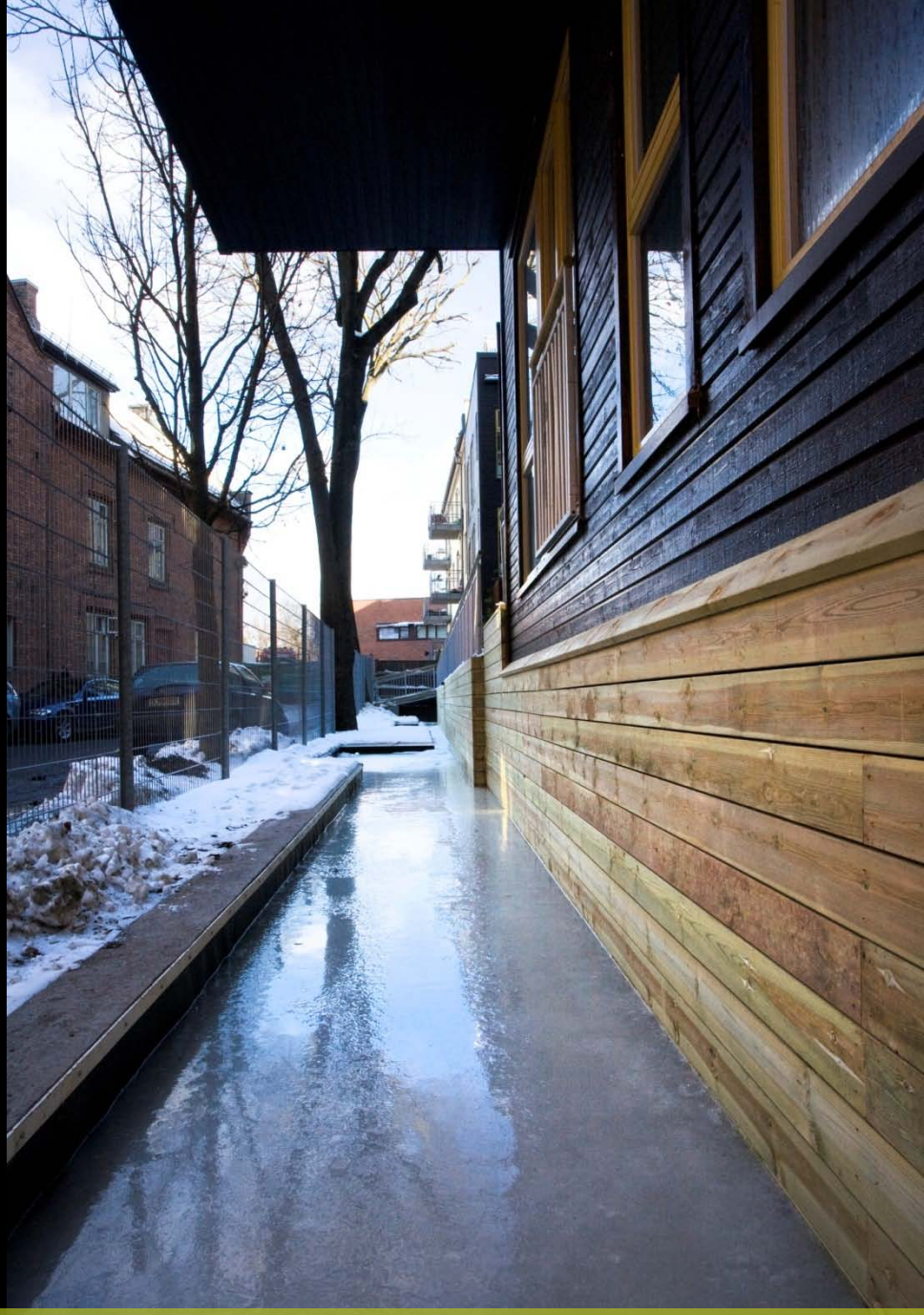

5. FORDRØYNINGSKAPASITET 23 M3. DESEMBER 2011

5. *"CHRISTIAN KROHGS BRYGGE"* APRIL 2012

5. SLYNGSØTVIER FRA TROMSØ GATE PÅ RODELØKKA, OSLO

5. TUTHANKAMONS TREDJE KISTE VAR DEKORERT MED BÆR AV SLYNGSØTVIER

5. SÅ INNE…

5. PLANTING

5. GULLFISK MAI 2012

5. EN KANALHAGE. SEPTEMBER 2012

www.dronninga-landskap.com
rst@dronninga-landskap.no

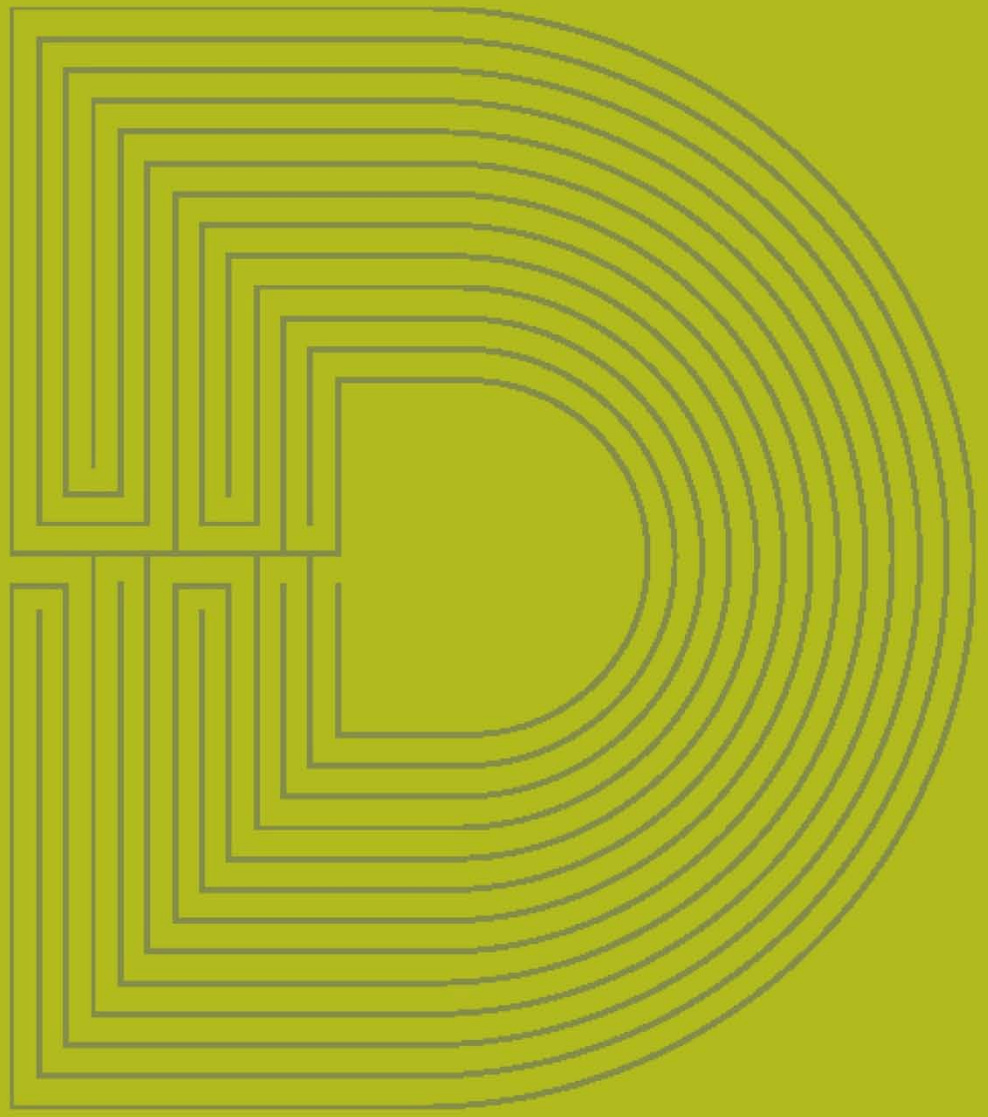

RAINER STANGE
Professor i landskapsarkitektur, Institutt for Urbanisme og landskap,
Arkitektur- og designhøgskolen i Oslo

DRONNINGALANDSKAP